KDV DAHİL ~~20.000~~ 500 LİRA

SUPERMEN

SUPER SERİ

CİLT 54

B YAYINLARI

100

Türkiye'de yayın hakkı B YAYINLARI na aittir.
(BİLKA-Bilim Kültür Araştırma, Yayıncılık Ltd.Şti.)

BİLGİSAYAR ADAM

YILDIZLAR ARASINDA GEÇEN BU ÖYKÜ, GALAKSİ HABER MERKEZİ'NİN TOPLANTI SALONUNDA BAŞLIYOR...

DAILY PLANET GAZETESİNİN SATIŞLARI SON AYLARDA DÜŞTÜ...

...OYSA GALAKSİ TELEVİZYONUNUN KÂRI GİDEREK ARTIYOR!

DAILY PLANET

UGBS

...SÖYLEMEK İSTEDİĞİM ŞU!

BAKALIM BAY EDGE DAHA NELER YUMURTLAYACAK!

OO, SUS, JIMMY!

BAY EDGE, "SÜPERMEN"İN KIZ ARKADAŞLARI" ADLI YENİ DİZİMİZİN SATIŞLARA ETKİSİ OLMADI MI?

HAYIR, KENT! BANA BUNDAN HİÇ SÖZ ETMESEN DAHA İYİ OLUR!

HERKES ÇELİK ADAM'IN YALNIZ LANA'YI SEVDİĞİNİ BİLİYOR!

BUNUN NEDENİNİ İSE YALNIZ TANRI BİLİYOR!

HİÇBİRŞEYİN YARARI OLMADI! HİSSEDARLARIMIZ DAILY PLANET'İN GÖZDEN ÇIKARILMASINI İSTİYOR!

BUNLAR DELİRMİŞ Mİ, EDGE?

BUNU YAPAMAZSIN!

NEDEN YAPAMAYACAKMIŞIM, WHITE?

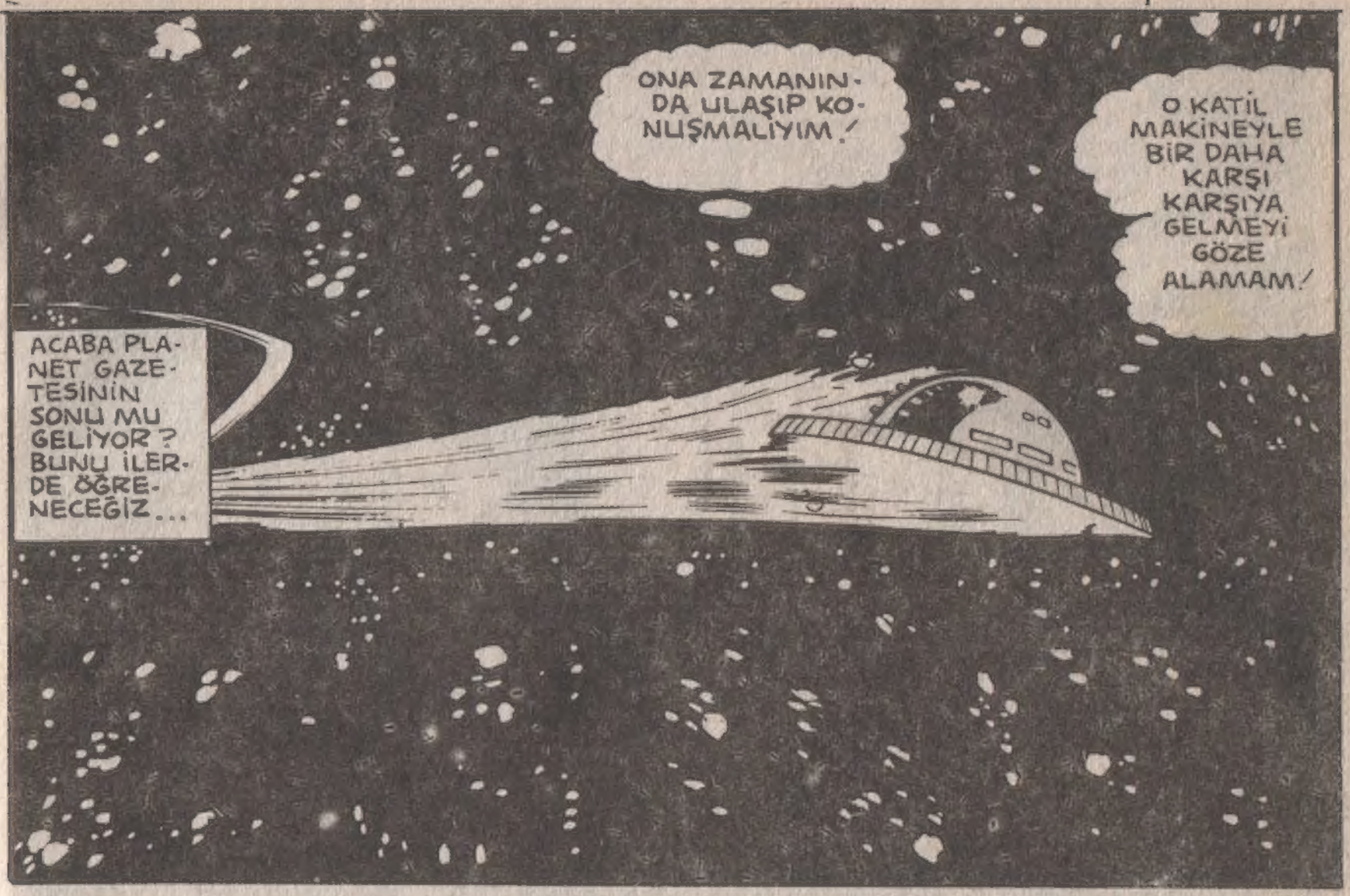
ONA ZAMANINDA ULAŞIP KONUŞMALIYIM!
O KATİL MAKİNEYLE BİR DAHA KARŞI KARŞIYA GELMEYİ GÖZE ALAMAM!
ACABA PLANET GAZETESİNİN SONU MU GELİYOR? BUNU İLERDE ÖĞRENECEĞİZ...

KENDİ YAPTIĞIM MAKİNE AZ DAHA BENİ ÖLDÜRECEKTİ!
GALAKSİDEKİ TÜM CANLILARI YOK ETMEDEN ÖNCE ONU DURDURMALIYIM...
ESKİDEN EN BÜYÜK DÜŞMANIM OLAN ADAMIN YARDIMINA İHTİYACIM VAR!
BU ADAMIN ADI BRAINIAT'TIR VE BAŞI DERTTEDİR...

SÜPERMEN'İN BENİ DİNLEMESİ GEREK...

...YOKSA TÜM DÜNYA, BELKİ DE TÜM EVREN SONSUZ BİR BOŞLUĞA DÖNÜŞEBİLİR!

BU ARADA..

WAXMAN ŞİRKETİ BİZİ SATIN ALMAK İSTİYORMUŞ!

ONLARIN ELİNDE PLANET BİR SKANDALLAR GAZETESİ OLUR!

BEN DE POLİTİKAYLA İLGİLENMEKTEN VAZGEÇİP, DEDİKODU YAZARI OLURUM HERHALDE!

BİRŞEYLER YAPAMAZ MISIN, PERRY?

KEŞKE YAPABİLSEM, LOİS! WAXMAN BİZİ ALIRSA, 150 YILLIK GAZETEMİZ MAHVOLACAK!

İŞİ İLK BIRAKAN BEN OLACAĞIM!

AMA NE YAPABİLİRİZ Kİ, PERRY?

BU YAYINCILIK DENİZİNDE BİZ SADECE KÜÇÜK BİR BALIĞIZ!

HAKLISIN, KLARK! SEN BİR BALIKSIN..HEM DE BİR DENİZ ANASI!

BANA HAKARET ETMEN İÇİN BİR NEDEN YOK, LOİS!

BANA GÖRE, BU YAŞLI GAZETEYE YENİDEN CANLILIK KAZANDIRMAK HİÇ DE FENA FİKİR DEĞİL!

BU ADAM BENİ ÇİLEDEN ÇIKARACAK! ÇOK YETENEKLİ BİRİ, AMA APTALCA DAVRANIŞLARI VAR!
KLARK KENT! BENİ DELİ EDİYORSUN!

ZAVALLI LOİS, KLARK'I GERÇEK BİR ERKEK GİBİ GÖRMEK İSTİYOR!
BAZEN BU ROLDEN VAZGEÇMEYİ BİLE DÜŞÜNÜYORUM!
AMA KLARK KENT SİLİK BİR KİŞİLİĞE SAHİP OLMALI Kİ, SÜPERMEN'E İŞ DÜŞTÜĞÜ ZAMAN...

...KENT'İN YOKLUĞU FARK EDİLMESİN!
PLANET
SÜPER GÖRÜŞÜMLE BRAINIAC'IN UZAY GEMİSİNİN DÜNYAYA DOĞRU GELDİĞİNİ GÖRDÜM!

ÖZEL KALEMDE YAPTIĞIMIZ DÖĞÜŞTEN BERİ ONU GÖRMEMİŞTİM.!
BİLGİSAYARLI BEYNİNİ YENİDEN PROGRAMLAYARAK, YAPTIĞI KÖTÜLÜKLERİ ORTADAN KALDIRMASINI SAĞLADIM.!

AMA ŞİMDİ NEDEN GERİ DÖNÜYOR?
YOKSA YENİDEN KÖTÜ ADAM MI OLDU?

HAZIRLIKLI OLMALIYIM.. O, BENİM İÇİN HERZAMAN TEHLİKELİ OLMUŞTUR!
GEMİNİN MANYETİK ALANI BENİ ÇEKİYOR!
TAHMİNİM DOĞRUYMUŞ HERHALDE!

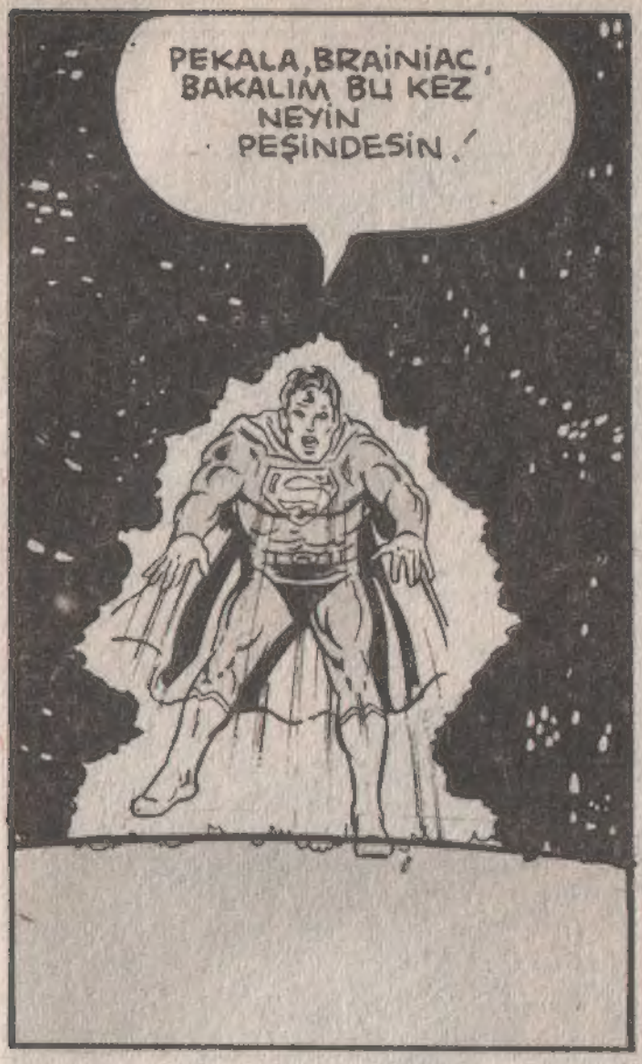
PEKALA, BRAINIAC, BAKALIM BU KEZ NEYİN PEŞİNDESİN!

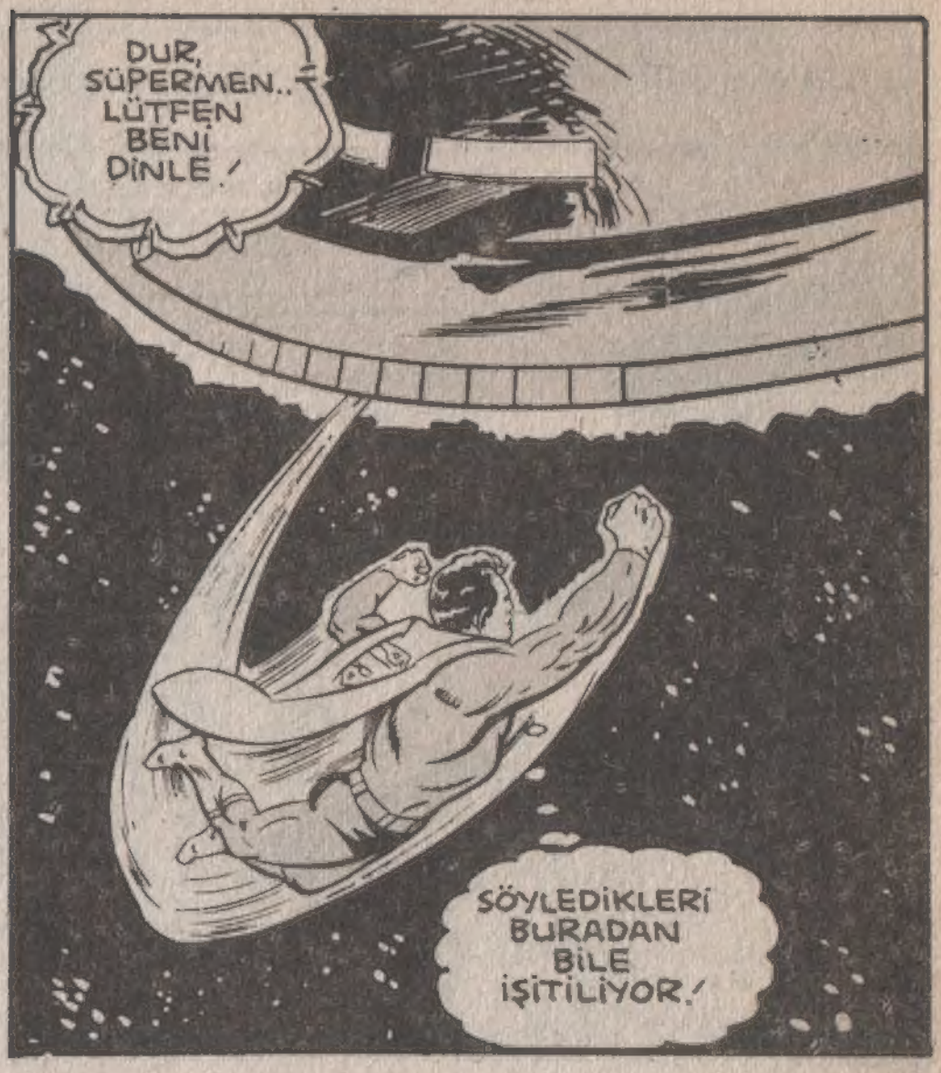
DUR, SÜPERMEN.. LÜTFEN BENİ DİNLE!
SÖYLEDİKLERİ BURADAN BİLE İŞİTİLİYOR!

BURAYA SENİNLE DÖĞÜŞMEK İÇİN GELMEDİM! ÇOK ANİ GELDİĞİN İÇİN GEMİNİN MANYETİK ALANINI KAPATAMADIM!
SANA İHTİYACIM VAR, SÜPERMEN.. TÜM EVRENİN SANA İHTİYACI VAR!
ONA İNANMAK İSTERDİM.. AMA BU ÖYLE ZOR Kİ!

YİNE DE ONA BİR FIRSAT VERMELİYİM! AMA BENİ İNANDIRMASI GEREK!

ÇELİK ADAM HAVA TÜNELİNDEN GEMİYE GİRER VE...

SONRA YOLUMA DEVAM ETTİM. BİR ZAMANLAR, ALTAİR-3 GEZEGENİNİN ÇEVRESİNDE GÜNEŞİ ENGELLEYEN BİR UYDUYU YÖRÜNGEYE OTURTMUŞTUM.!
"ESKİDEN NE KADAR KALPSİZMİŞİM, SÜPERMEN. O İNSANLAR SÜREKLİ GECEYİ YAŞIYORLARDI.!
"YAPAY UYDUYU PARÇALADIM VE ALTAİR GEZEGENİNİN İNSANLARINI GÜN IŞIĞINA KAVUŞTURDUM.!"
BAŞKA BİR YERDE, ESİR ALDIĞIM İNSANLARI SERBEST BIRAKTIM.!
BAŞKA BİR DÜN YADA, İNSANLAR KORKUTMAK İÇİN SALMIŞ OLDUĞUM CANAVARLARI KOVDUM.!
O SIRADA BEYNİMDEKİ BİLGİSAYARA, UZUN SÜRE ÖNCE BOZDUĞUM BİR SİLAHTAN SİNYALLER GELDİ.!
BU SİNYALLER BEYNİME ACI VERİYORDU. YARATTIĞIM SİLAHIN YANINA GİTTİĞİMDE, BU ACI IZDIRABA DÖNÜŞTÜ.!

"ONU GÖRDÜĞÜMDE ŞAŞIRDIM. KENDİ YAPTIĞIM SILAHI TANIYAMADIM.",

KENDİ KENDİNE DEĞİŞİP BÜYÜMÜŞTÜ.

BELKİ DE SİLAHTAKİ GELİŞME BENİM BİLE ANLAYIŞIMIN ÖTESİNDEYDİ.

ÇOK BÜYÜK... NEREDEYSE BİR GEZEGEN KADAR.

HALÂ DA BÜYÜYOR. LÜTFEN DEVAMINI DİNLE, SÜPERMEN...

UZUN SÜRE ÖNCE YAPMAK İSTEDİĞİM SILAH, İŞTE ŞU GÖRDÜĞÜN KÜÇÜK ŞEYDİ.

ONU, HERHANGİ BİR GEZEGENİN ENERJİSİNİ EMMEK İÇİN YAPMIŞTIM.

ASLINDA SİZE SALDIRMAYI PLANLAMIŞTIM. MAKİNE SENİN GÜCÜNÜ EMECEK VE SEN ZAYIF KALACAKTIN.

AMA SONRA MAKİNEYİ PARÇALADIN. NEDEN?

ONDAN KORKUYORDUM. AYGITIN GÜCÜ BEYNİMDEKİ BİLGİSAYARIN BİLE KONTROL EDEMEYECEĞİ KADAR ARTIYORDU.

BU YÜZDEN ONU SÖKTÜM

...VE UZAYIN DERİNLİKLERİNE DOĞRU FIRLATTIM.

DÜNYA'NIN BİR ZAMAN BİRİ "BİR İNSANIN YAPTIĞI KÖTÜLÜK HERZAMAN ONU TAKİP EDER" DEMİŞ.

O MAKİNE DE ŞİMDİ BENİ TEHDİT EDİYOR.

BENİ ANLIYOR MUSUN, SÜPERMEN, ENERJİ EMMEK İÇİN YAPTIĞIM BİR MAKİNE SONRADAN İNANILMAYACAK KADAR DEĞİŞTİ!
EVRENİN YARATILIŞINI AÇIKLAYAN "BÜYÜK PATLAMA„KURAMINI BİLİYORSUN.. MİLYONLARCA YIL ÖNCE TEK BİR PARÇALANMASIYLA ŞİMDİKİ EVREN OLUŞMUŞ!
BENİM MAKİNEM ŞİMDİ EVRENDEKİ TÜM MADDELERİ EMEREK BU OLAYI TERSİNE DÖNDÜRÜYOR...
..GİTTİKÇE BÜYÜDÜĞÜ İÇİN YAKİNDA BİR YILDIZI BİLE YUTABİLECEK!
DUR BİRAZ, BRAİNİAC! İŞLER GİDEREK.. KARIŞIYOR!
YANİ BU MAKİNENİN HERŞEYİ EMEREK EVRENİ YENİDEN TEK BİR KÜTLE HALİNE GETİRECEĞİNİ Mİ SÖYLÜYORSUN?
EVRENİ KONTROL ETMEK İÇİN YAPTIĞIM AYGIT, ŞİMDİ EVRENİ MAHVEDECEK!
ÜZERİNDE HAYAT OLAN GEZEGENLER ETKİLENECEK KORKUNÇ DALGALAR KENTLERİ YIKACAK...
BÜYÜK DEPREMLER GEZEGENLERİ BİNLERCE PARÇAYA AYRILACAK.
"YARATTIĞIM CANAVAR TÜM CANLILARI YOK EDECEK!"
MİLYONLARCA YILDA OLUŞAN HERŞEY BİR ANDA TÜMÜYLE YOK OLACAK!
BİRŞEYLER YAPMALIYIZ! BUNA ENGEL OLMALIYIZ!

İŞTE BU YÜZDEN SENİN YARDIMINA İHTİYACIM VAR, SÜPERMEN...
..ESKİDEN BİRBİRİMİZE DÜŞMANDIK...
..AMA ŞİMDİ BENİM YANIMDA OLMALISIN. BANA YARDIM EDECEK MİSİN?
TABİİ.. SENİNLE ARTIK DOSTUZ! ORTAK BİR AMAÇIMIZ VAR.!
EVET, SÜPERMEN! BEN ASLINDA BİR BİLGİSAYARIM, AMA BİR GÜN...
...SENİNLE GERÇEKTEN DOST OLMAYI İSTERİM!
MAKİNEM HÂLÂ İLK VERDİĞİM PROGRAMA GÖRE AYARLI... YANİ HEM DÜNYANIZI HEM DE SENİ YOKEDECEK.!
NE KADAR ZAMANIMIZ KALDI?
BİR GÜN, BELKİ DE DAHA AZ!
MAKİNE AYIN BÜYÜKLÜĞÜNE ERİŞTİ BİLE. KISA BİR SÜRE SONRA DÜNYAYI MAHVEDECEK!
ÖYLEYSE KAYBEDECEK VAKTİMİZ YOK!
YAPILACAK BİR İŞİM VAR, BRAINIAC...
...NASIL OLURSA OLSUN, O MAKİNEYİ YOK EDECEĞİM!
BRAINIAC, YENİ DOSTUNUN BAŞARISIZLIĞA UĞRAMASINDAN KORKMAKTADIR...

...SÜPERMEN HEMEN İŞE KOYULUR...

GEZEGEN PARÇACIKLARINI KENDİNE ÇEKEN BU MAKİNENİN KORKUNÇ EMME GÜCÜNÜ BEN DE HİSSEDİYORUM...

...UÇUŞ DÜZENİM DE BOZULDU!

BRAINIAC, BENİ İZLİYOR MUSUN?

EVET, SÜPERMEN, SENİ İZLİYORUM!

ŞİMDİ DİKKATLİ OL..MAKİNENİN SENİ EMMESİNE İZİN VERME!

BUNU SÖYLEMESİ KOLAY!

BURAYA GELDİĞİMDEN BERİ, BASINÇ GİTTİKÇE ARTIYOR!

FIRTINAYA KAPILAN BİR YAPRAK GİBİYİM!

ASIL SORUN UZAYDA SÜRTÜNME OLMAMASI. BU YÜZDEN YAVAŞLAYAMIYORUM!

ACELE ET, SÜPERMEN! BİLGİSAYARIMA GÖRE, MAKİNENİN GÜCÜ GİDEREK ARTIYOR!

GERİ DÖNÜP BURADAN ÇIKMAM OLANAKSIZ GALİBA... HAH!

NE OLDU, SÜPERMEN?

BİR ÇIKINTIYA TUTUNDUM..BUNDAN YARARLANIP BURADAN ÇIKABİLİRİM!

EĞER MAKİNE TAM GÜCÜNE ULAŞIRSA, ONUN EMME KUVVETİNE KARŞI KOYAMAZSIN!

SÜPERMEN TÜM GÜCÜYLE KENDİNİ İLERİYE DOĞRU İTER...
YARARI YOK! İLERİ GİDEMİYORUM!
HERHALDE BU HAVA CEREYANINDAN KURTULAMAYACAĞIM!
UZAYIN SESSİZLİĞİ İÇİNDE MEYDANA GELEN BU OLAYLARDAN KİMSENİN HABERİ YOKTUR...
SÜPERMEN YENİ BİR TEHLİKENİN YAKLAŞTIĞINI HİSSEDER AMA YAPABİLECEĞİ BİRŞEY YOKTUR...
MAKİNENİN GÖBEĞİNDE BİR HORTUM OLUŞUYOR!
BENİ İÇİNE ÇEKİYOR!
BRAINIAC!
VAY CANINA! SÜPERMEN! BİRŞEYLERE TUTUNMALISIN!
ÇALIŞIYORUM, AMA NEREYE DÖNSEM...
...ÜZERİME TAŞ YAĞIYOR VE BENİ DAHA DA İÇERİ İTİYOR!
DUR! YİNE BİR YERE TUTUNDUM.. AMA BASINÇ GİTTİKÇE ARTIYOR...
ARGGHHH! BURADA TUTUNMAK ÇOK ZOR..AMA BAŞARMALIYIM...
...HER ÇIKINTIYI BASAMAK GİBİ KULLANARAK...
...YUKARI TIRMANMALI VE KURTULMALIYIM...
ÇELİK ADAM BÜYÜK BİR GÜÇ SARFEDEREK AĞIR AĞIR YUKARI DOĞRU ÇIKAR. BUNU BAŞARMAYA GÜCÜ YETECEK MİDİR?

VAY CANINA! MAKİNENİN EMME GÜCÜ GİDEREK ARTIYOR!
AMA YİNE DE BAŞARACAĞIM!
İLERİ DOĞRU GİDİP ÇIKIŞA ULAŞACAĞIM... MAKİNE BENİ DURDURAMAZ...
HİÇBİRŞEY BENİ DURDURAMAZ!
HİÇBİRŞEY!
SÜPERMEN'İN BACAKLARINA YENİDEN KUVVET GELİR..TÜM GÜCÜYLE KENDİNİ İLERİ DOĞRU İTER...
...VE MAKİNEDEN KURTULMAYI BAŞARIR...
KURTULDUM, AMA MAKİNEYİ DE DURDURMAM GEREK!
MAKİNENİN EMME GÜCÜ GİDEREK ARTTIĞINA GÖRE, TAM GÜCÜNE ULAŞINCA ONU NASIL DURDURACAĞIM?
BUNU BİRLİKTE DÜŞÜNECEĞİZ, SÜPERMEN!
BİR DÜĞMEYE BASARAK, BRAINIAC GEMİNİN HAVA TÜNELİNİ AÇAR...
BERABERCE ÇALIŞIP BUNU BAŞARACAĞIZ!

AMA...
BRAINIAC'IN UZAY GEMİSİ İLE BENİM ARAMDA BİR ENERJİ KÜTLESİ OLUŞTU...
..ONA CARPMAKTAN KAÇINAMADIM...
GEMİM... SÜPERMEN'İN BANA ULAŞMASINI ENGELLİYOR! SÜPERMEN'E NE OLDU ACABA?
SÜPERMEN SONSUZ UZAY BOŞLUĞUNDA BİLİNÇSİZCE SÜRÜKLENMEKTEDİR...
BİRKAÇ DAKİKA GEÇER VE SONRA...
ÇELİK ADAM GÖZLERİNİ AÇTIĞINDA, KORKUNÇ BİR GERÇEKLE KARŞI KARŞIYA GELİR...
AMAN TANRIM!
BRAINIAC'IN MAKİNESİ DAHA DA BÜYÜMÜŞ... BİR GEZEGENİ YUTMAK ÜZERE!

GÖRDÜĞÜ ŞEYLER SÜPERMEN'İ KORKUTUR! İNSANLARIN ATTIĞI KORKUNÇ ÇIĞLIKLAR KALBİNİ PARÇALAR...
GEZEGENİN YÜZEYİNDE OLUŞAN BÜYÜK ÇATLAKLARDAN ÇIKAN VE KİLOMETRELERCE UZAYAN ALEVLERİ DEHŞET İÇİNDE İZLER!
İNSANLAR KOŞUŞUP DURMAKTADIR.. AMA NEREYE?
BU GEZEGEN PARÇALANIYOR!
MAKİNENİN ÇEKME GÜCÜYLE OLUŞAN GELGİT DALGALARI BİNALARI YIKIYOR VE YERLE BİR EDİYOR!
TANRI O İNSANLARA YARDIM ETSİN! BEN YARDIM EDEMİYORUM!
ÇÜNKÜ ÇOK FAZLA İNSAN VAR!
KORKUNÇ BİRŞEY! TÜM GÜCÜME RAĞMEN O İNSANLARI KURTARAMIYORUM!
BÖYLE ŞEY OLAMAZ! OLAMAZ!
OLION ADLI BU GEZEGENİ KAVURAN ALEVLER KENDİSİNE YAKLAŞTIĞI ZAMAN, SÜPERMEN ÇARESİZLİK İÇİNDE KALIR...
...VE KENDİNDEN GEÇEREK BAĞIRIR!

KRİPTON DA BU ŞEKİLDE YOKOLMUŞTU. BİR ZAMANLAR ÜZERİNDE MUTLU İNSANLARIN YAŞADIĞI BU GEZEGEN ALEVLER İÇİNDE KALMIŞ VE MİLYONLARCA PARÇAYA AYRILMIŞTI...

KRİPTON DA BU ŞEKİLDE YOKOLMUŞTU. SÜPERMEN O ZAMAN, OLANLARI ANLAYAMAYACAK KADAR KÜÇÜKTÜ, AMA ŞİMDİ HERŞEYİ DAHA İYİ ANLIYORDU!.

SÜPERMEN ÖYLE BİR DEHŞETE KAPILMIŞTI Kİ KENDİSİNİN DE BU KARGAŞA İÇİNDE SÜRÜKLENMESİNE DİRENEMEDİ...

...VE SONUNDA KENDİNİ GEZEGEN YİYEN CANAVARIN İÇİNDE BULDU!

SAYISIZ İNSANIN ÖLMESİNE ÜZÜLEN SÜPERMEN OLANLARA TEPKİ GÖSTEREMİYORDU...

İÇİNDE KÜÇÜK BİR DİRENME GÜCÜ KALMIŞ OLSA BİLE, SÜPERMEN BU GÜCÜ KULLANMAKTAN ACİZDİ...
O KENDİNİ HAYAT KURTARMAYA ADAMIŞTI AMA AZ ÖNCE MİLYONLARCA İNSANIN GEREKSİZ YERE ÖLMESİNE TANIK OLMUŞTU.
BU ACI ONU MAHVETMİŞTİ...
...BİR TOZ ZERRESİ GİBİ MAKİNENİN İÇİNE DOĞRU...
...SÜRÜKLENİYORDU.
AMA..
...ONU KURTARACAK...
..BAŞKA BİRİSİ...
..VARDI!

BİR SÜRE SONRA...
ŞANSIM VARMIŞ, SÜPERMEN. MANYETİK ALANIM SENİ ZAMANINDA ÇEKTİ!
KORKUNÇ BİRŞEYDİ.. O İNSANLAR YARDIM İÇİN HAYKIRIYORDU..
...VE BEN HİÇBİRŞEY YAPAMADIM!
BELKİ DE HİÇBİR GEZEGENİ KURTARAMAYIZ, DOSTUM... SON BİRKAÇ SAAT İÇİNDE MAKİNEYİ İNCELEDİM.
VE AYGITTAKİ BOZUKLUĞU ANLAYAMADIM!
BANA DAHA ÖNCE MAKİNENİN GÜCÜNÜN ARTTIĞINI SÖYLEMİŞTİN!
ŞİMDİ BİR GEZEGENİ YUTTUĞUNA GÖRE, GÜCÜ AZALIR MI?
BAŞKA BİR GEZEGEN BULUNCAYA KADAR MAKİNE UYKUYA YATAR!
ENERJİSİ AZALDIĞINA GÖRE, ŞİMDİ MAKİNEYİ BOZMANIN TAM ZAMANI!
AMA SENİN DE GÜCÜN TÜKENDİ!
BUNU BİLİYORUM, BRAİNİAC, AMA BAŞARMAM GEREK!
BAŞKA SEÇENEĞİM YOK!
BİR BİLGİSAYAR-ADAM OLAN BRAİNİAC ENGEL OLAMADIĞI YENİ DOSTUNUN SAVAŞA GİDİŞİNİ İZLER...
BU SÖZLERİ DAHA ÖNCE BİRÇOK KEZ SÖYLEDİM, AMA BU KEZ DURUM ÇOK ACİL...
SÜPERMEN'E İŞ DÜŞTÜ!

DAHA ÖNCE HİSSETTİĞİM TİTREŞİMLER ŞİMDİ YOK. DEMEK BRAINIAC HAKLIYMIŞ-..

..BU MAKİNE KIŞ UYKUSUNA YATMIŞ!

YILLARCA DÜŞMAN OLDUKTAN SONRA, ŞİMDİ ONUNLA ÇALIŞMAM ÇOK GARİP!

AMA BRAINIAC SADECE BİR BİLGİSAYAR..KÖTÜLÜK YAPMAK İÇİN PROGRAMLANMIŞTI...

...BEN ONU İYİLİĞE YÖNELTTİM!

KEŞKE TÜM KÖTÜ ADAMLAR BÖYLE KOLAY YOLA GELSE!

KEŞKE LUTHOR'UN KÖTÜLÜĞE KULLANDIĞI DEHASINI DA İYİLİK İÇİN...

...KULLANMASINI SAĞLAYABİLSEM!

TÜM KÖTÜLÜKLER BÖYLE KOLAYCA ORTADAN KALDIRILSA, İNSANLIK ALTIN ÇAĞINA ULAŞIR...

...BENİM GİBİ KÖTÜLÜĞE KARŞI SAVAŞANLAR DA KENDİLERİNE İHTİYAÇ KALMADIĞI İÇİN EMEKLİ OLURLAR!

SÜPERMEN DÜŞÜNCELERE DALDIĞINDAN, BİR IŞIĞIN PARLADIĞINI FARKETMEZ...

UZAY GEMİSİNİN BİR KAPAĞI AÇILIR...

..VE BİR SIVI IŞIK DIŞARIYA SIZAR...

IŞIK ANİDEN KENDİSİNE ULAŞTIĞINDA SÜPERMEN BÜYÜK BİR ACI DUYAR...

ARRGHHH!

HİSLERİ UYUŞUR, VÜCUDU KATILAŞIR...

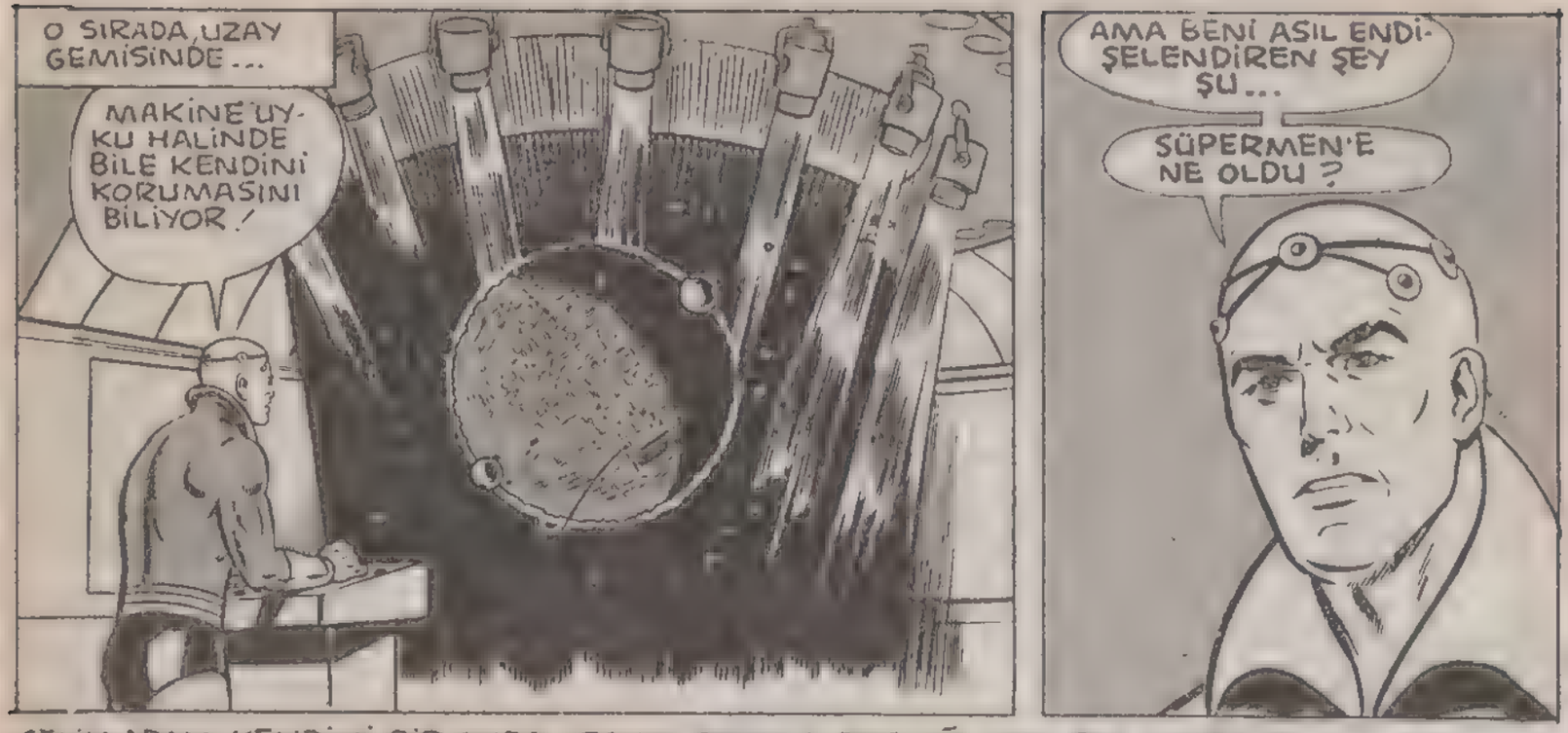

ÇELİK ADAM KENDİNİ BİR ANDA UZAYIN SONSUZ BOŞLUĞUNDA BULMUŞTUR...

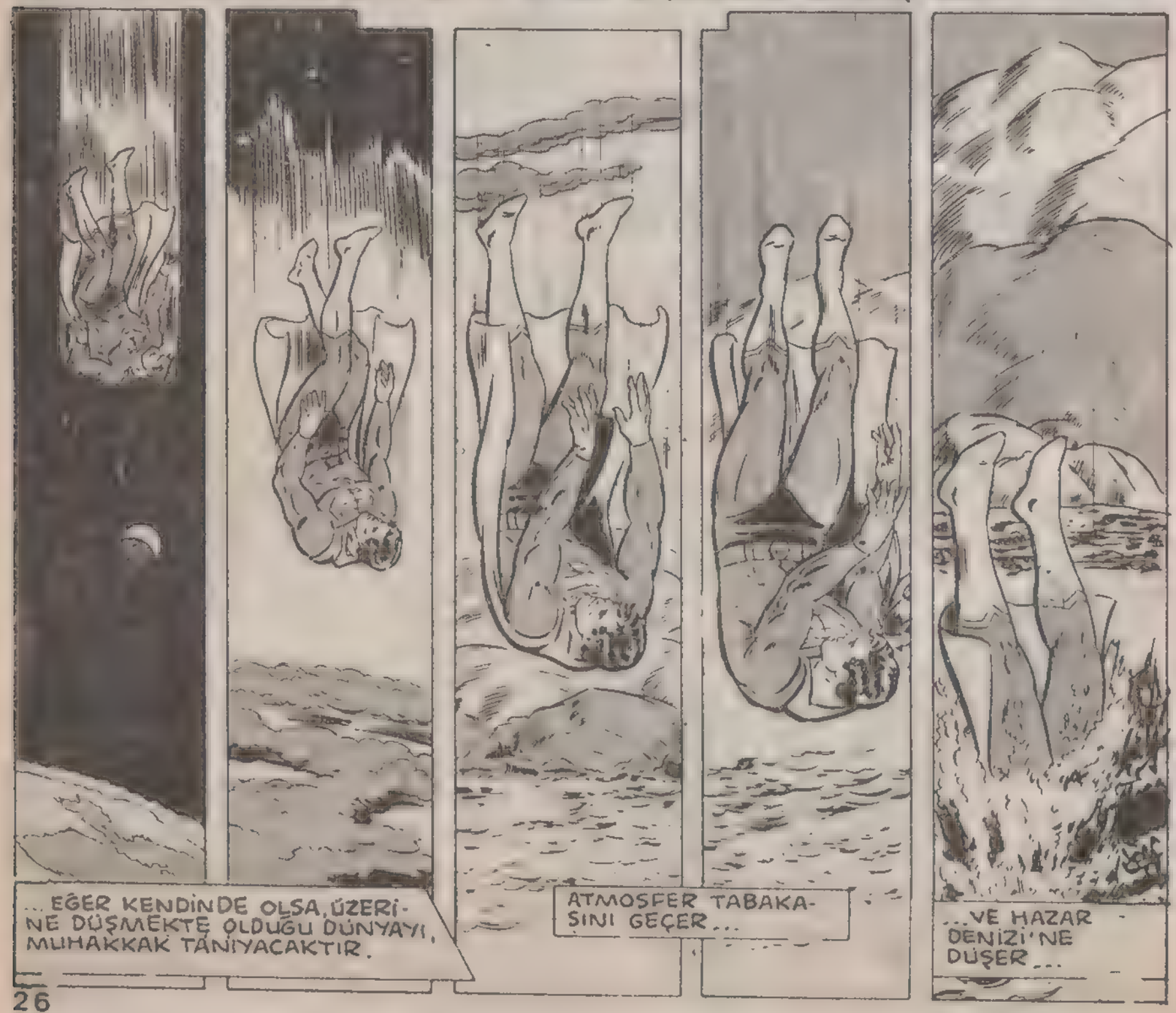

BİRİNCİ BÖLÜM SONU

SÜPERMEN NEREDE!

İKİNCİ BÖLÜM

DAİRE ŞEKLİNDEKİ BİR UZAY GEMİSİ UZAYIN DERİNLİKLERİNDE YOL ALIRKEN, İÇİNDEKİ KİŞİ KORKUNÇ BİR MANZARAYI İZLEMEKTEDİR...

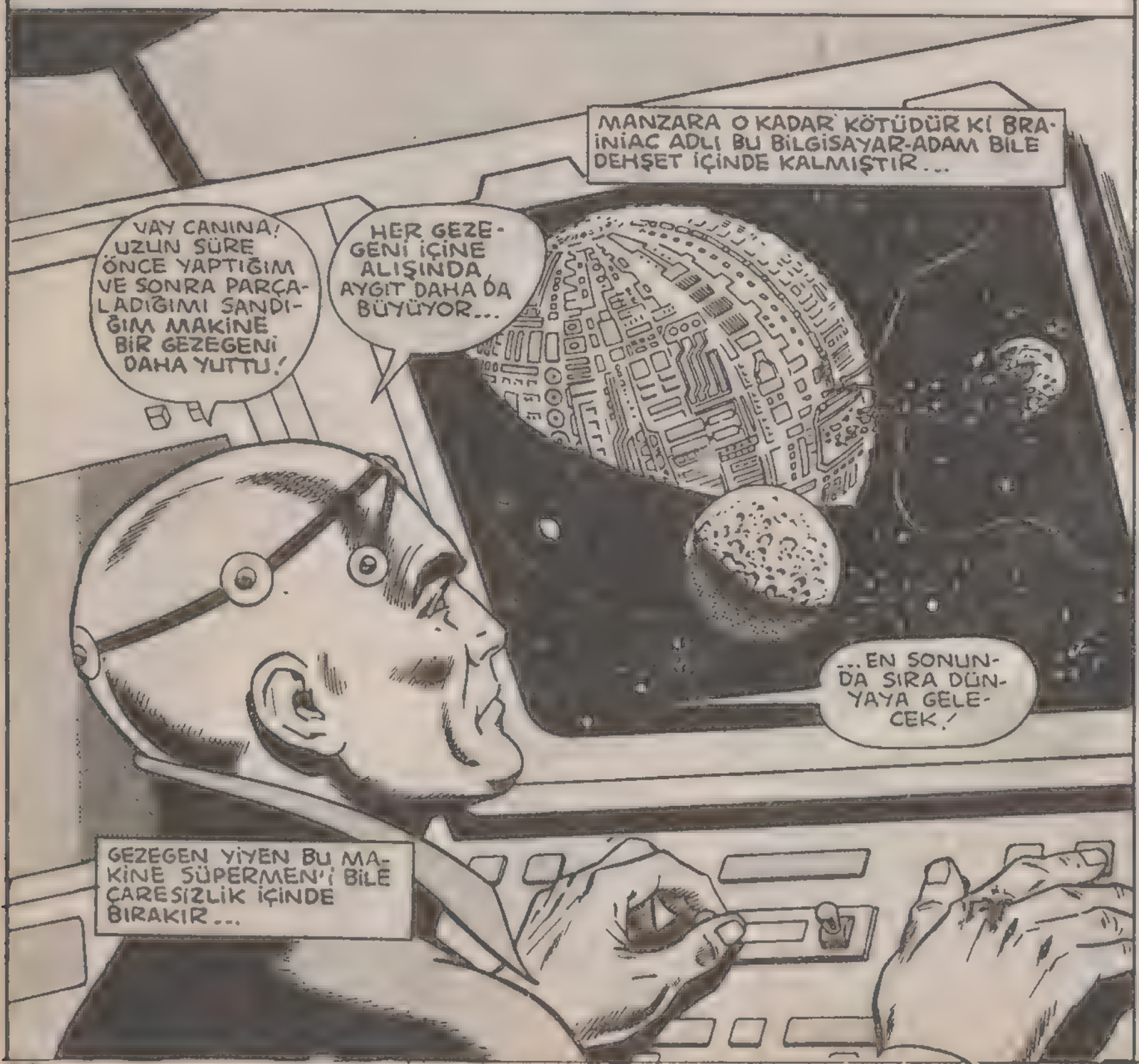

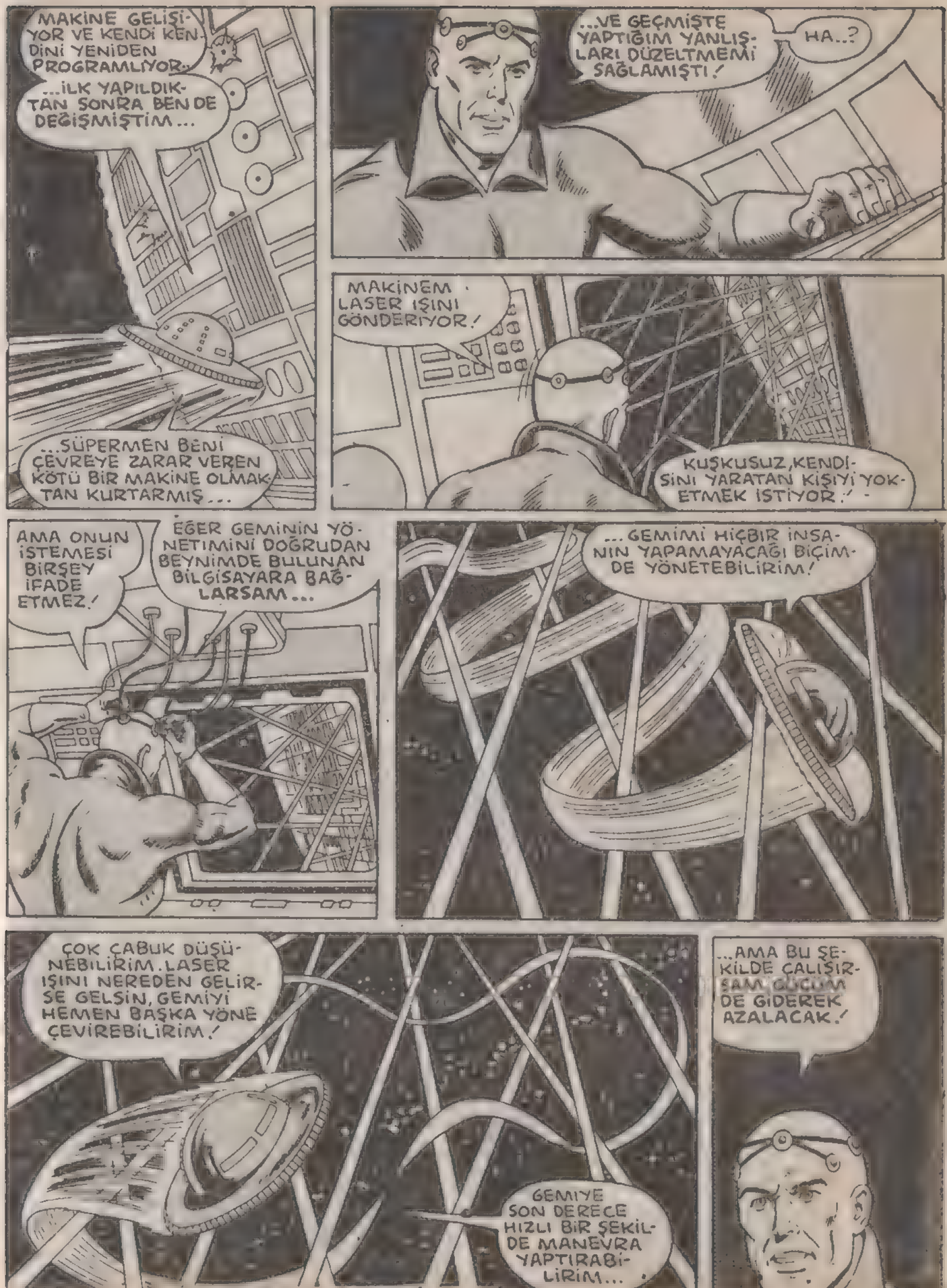
MAKİNE GELİŞİYOR VE KENDİ KENDİNİ YENİDEN PROGRAMLIYOR.
...İLK YAPILDIKTAN SONRA BEN DE DEĞİŞMİŞTİM...
...SÜPERMEN BENİ ÇEVREYE ZARAR VEREN KÖTÜ BİR MAKİNE OLMAKTAN KURTARMIŞ...
...VE GEÇMİŞTE YAPTIĞIM YANLIŞLARI DÜZELTMEMİ SAĞLAMIŞTI!
HA..?
MAKİNEM LASER IŞINI GÖNDERİYOR!
KUŞKUSUZ, KENDİSİNİ YARATAN KİŞİYİ YOKETMEK İSTİYOR!
AMA ONUN İSTEMESİ BİRŞEY İFADE ETMEZ!
EĞER GEMİNİN YÖNETİMİNİ DOĞRUDAN BEYNİMDE BULUNAN BİLGİSAYARA BAĞLARSAM...
...GEMİMİ HİÇBİR İNSANIN YAPAMAYACAĞI BİÇİMDE YÖNETEBİLİRİM!
ÇOK ÇABUK DÜŞÜNEBİLİRİM. LASER IŞINI NEREDEN GELİRSE GELSİN, GEMİYİ HEMEN BAŞKA YÖNE ÇEVİREBİLİRİM!
GEMİYE SON DERECE HIZLI BİR ŞEKİLDE MANEVRA YAPTIRABİLİRİM...
...AMA BU ŞEKİLDE ÇALIŞIRSAM GÜCÜM DE GİDEREK AZALACAK!

BU IŞINLARA KARŞI DAHA NE KADAR DİRENEBİLİRİM?
HER HAREKETİMİ VE HER DÜŞÜNCEMİ KONTROL EDEN BİLGİSAYARLAR, EĞER BÖYLE GİDERSE...
...AŞIRI YÜKLENECEK!
KORKARIM SONUNDA MAKİNEM BENİ YOKEDECEK...
...VE SONRA DÜNYAYI MAHVETMEYE ÇALIŞACAK!
ESKİ DÜŞMANIM OLAN BİRİNİN YARDIMINA İHTİYACIM VAR!
SÜPERMEN'İN YANIMDA OLMASI GEREK..AMA ORTADAN KAYBOLDU.
NEREDESİN SÜPERMEN? SANA İHTİYACIM VARKEN NEDEN YOKSUN?
ŞÜPERMEN NEREDEDİR? BUNU ÖĞRENMEK İÇİN DÜNYADA OLUP BİTENLERE BİR GÖZ ATMAMIZ GEREKİR...
SÜPERMEN, İYİ MİSİN?
BİLMİYORUM, JİM!
BİRAZ SERSEMLEMİŞ GİBİ HİSSEDİYORUM!
AMA AKLIM ÇOK KARIŞIK!
BURAYA NASIL GELDİM?
BURAYA DÜŞMEDEN ÖNCE NELER YAPIYORDUM?

KÖTÜ BİR ADAMLA MI DÖĞÜŞÜYORDUM? HATIRLAMIYORUM..
...HAFIZAMIN BÖYLE SİLİNMESİNE SEBEP NE OLABİLİR?
YOKSA UZAYDA KRİPTONİTE Mİ RASTLADIN?

OLABİLİR, LOİS, AMA TELESKOPİK BAKIŞIMA GÖRE ÇEVREDE HİÇ KRİPTONİT YOK!
SİZE CEVAP BİLE VEREMİYORUM, İŞİN KÖTÜSÜ DE BU!

NEDEN HEPİNİZ BURADASINIZ? TOPLANTI MI VAR?
SÜPERMEN NERELERDEYDİN? GALAKSİNİN ÖBÜR UCUNDAN MI GELİYORSUN?
HABERİN YOK MU? PLANET GAZETESİNİN SONU GELDİ!

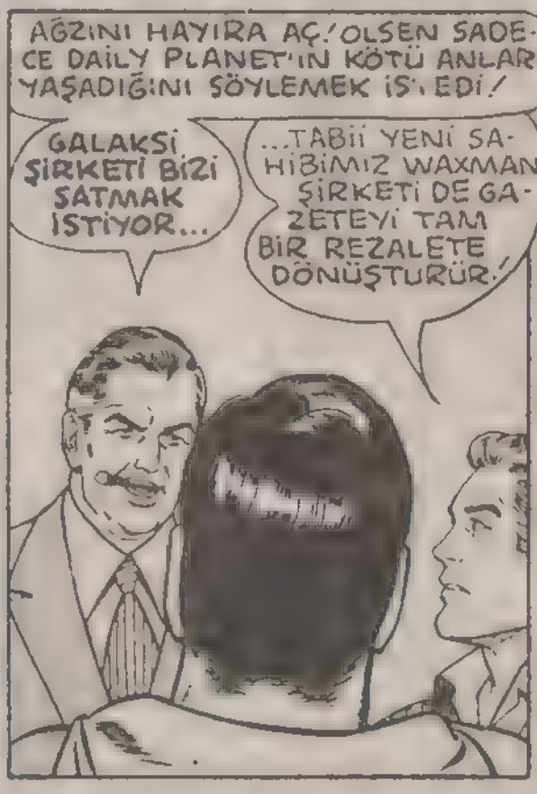
AĞZINI HAYIRA AÇ! OLSEN SADECE DAİLY PLANET'İN KÖTÜ ANLAR YAŞADIĞINI SÖYLEMEK İSTEDİ!
GALAKSİ ŞİRKETİ BİZİ SATMAK İSTİYOR...
...TABİİ YENİ SAHİBİMİZ WAXMAN ŞİRKETİ DE GAZETEYİ TAM BİR REZALETE DÖNÜŞTÜRÜR!

DAİLY PLANET SENİ ŞİMDİ PEK FAZLA İLGİLENDİRMİYOR, ÖYLE DEĞİL Mİ?
İLGİLENDİRİYOR DERSEM YALAN OLUR!

KUŞKU İÇİNDEYİM! İÇİMDE BİR HİS, KÖTÜ BİR DURUM OLDUĞUNU...
...VE BİRŞEYLER YAPMAM GEREKTİĞİNİ SÖYLÜYOR!

AMA NE YAPMAM LAZIM GELDİĞİNİ BİLMİYORUM!
BU ÇOK KÖTÜ BİR DUYGU, LOİS! DAHA ÖNCE HİÇ BÖYLE HİSSETMEMİŞTİM!

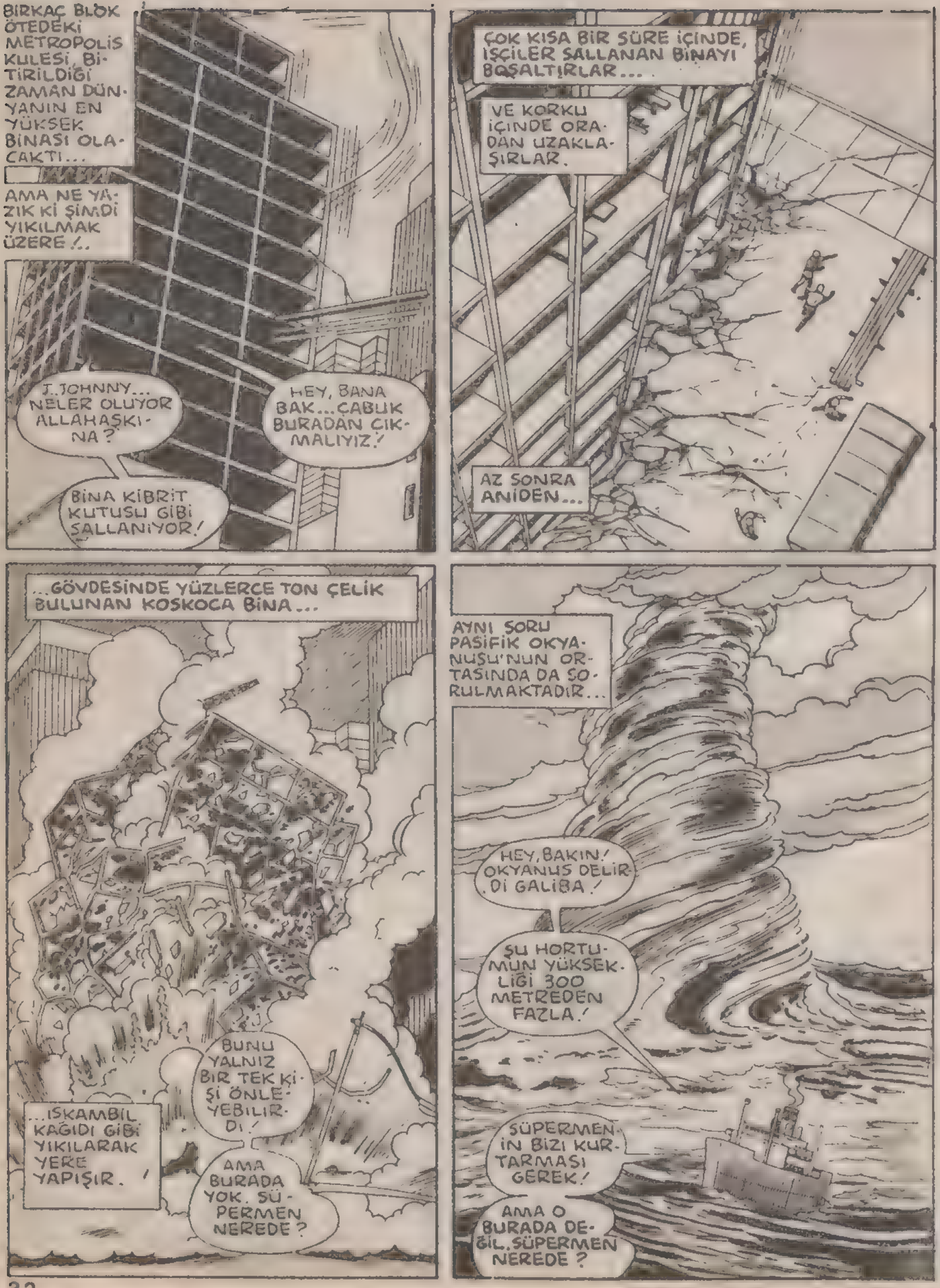
BIRKAÇ BLOK ÖTEDEKİ METROPOLİS KULESİ, BİTİRİLDİĞİ ZAMAN DÜNYANIN EN YÜKSEK BİNASI OLACAKTI...
AMA NE YAZIK Kİ ŞİMDİ YIKILMAK ÜZERE!..
J.JOHNNY... NELER OLUYOR ALLAHAŞKINA?
HEY, BANA BAK...ÇABUK BURADAN ÇIKMALIYIZ!
BİNA KİBRİT KUTUSU GİBİ SALLANIYOR!
ÇOK KISA BİR SÜRE İÇİNDE, İŞÇİLER SALLANAN BİNAYI BOŞALTIRLAR...
VE KORKU İÇİNDE ORADAN UZAKLAŞIRLAR.
AZ SONRA ANİDEN...
...GÖVDESİNDE YÜZLERCE TON ÇELİK BULUNAN KOSKOCA BİNA...
...İSKAMBİL KAĞIDI GİBİ YIKILARAK YERE YAPIŞIR.
BUNU YALNIZ BİR TEK KİŞİ ÖNLEYEBİLİRDİ!
AMA BURADA YOK. SÜPERMEN NEREDE?
AYNI SORU PASİFİK OKYANUSU'NUN ORTASINDA DA SORULMAKTADIR...
HEY, BAKIN! OKYANUS DELİRDİ GALİBA!
ŞU HORTUMUN YÜKSEKLİĞİ 300 METREDEN FAZLA!
SÜPERMENİN BİZİ KURTARMASI GEREK!
AMA O BURADA DEĞİL. SÜPERMEN NEREDE?

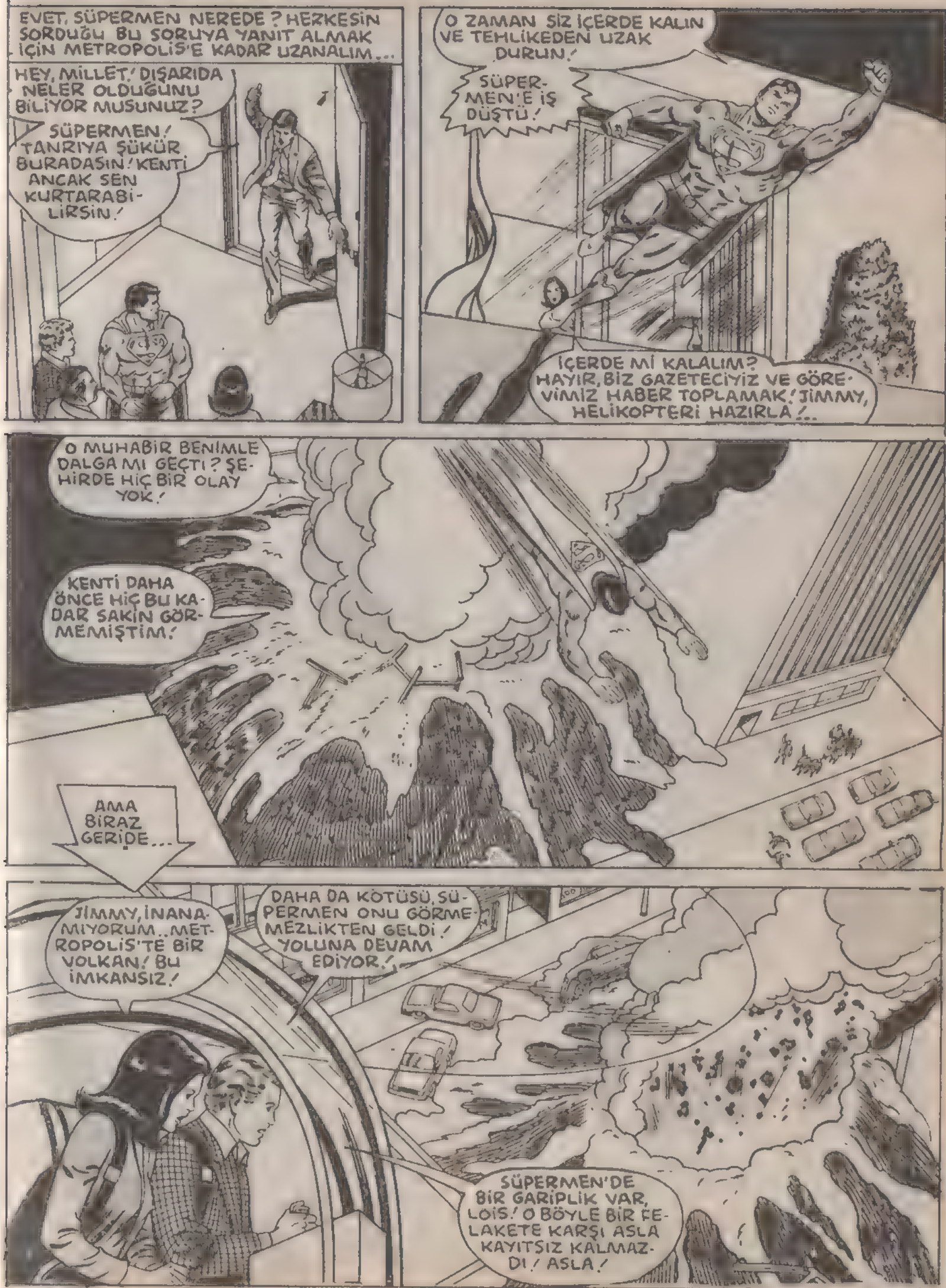
EVET, SÜPERMEN NEREDE? HERKESİN SORDUĞU BU SORUYA YANIT ALMAK İÇİN METROPOLİS'E KADAR UZANALIM...
HEY, MİLLET! DIŞARIDA NELER OLDUĞUNU BİLİYOR MUSUNUZ?
SÜPERMEN! TANRIYA ŞÜKÜR BURADASIN! KENTİ ANCAK SEN KURTARABİLİRSİN!
O ZAMAN SİZ İÇERDE KALIN VE TEHLİKEDEN UZAK DURUN!
SÜPERMEN'E İŞ DÜŞTÜ!
İÇERDE Mİ KALALIM? HAYIR, BİZ GAZETECİYİZ VE GÖREVİMİZ HABER TOPLAMAK! JİMMY, HELİKOPTERİ HAZIRLA!..
O MUHABİR BENİMLE DALGA MI GEÇTİ? ŞEHİRDE HİÇ BİR OLAY YOK!
KENTİ DAHA ÖNCE HİÇ BU KADAR SAKİN GÖRMEMİŞTİM!
AMA BİRAZ GERİDE...
JİMMY, İNANAMIYORUM.. METROPOLİS'TE BİR VOLKAN! BU İMKANSIZ!
DAHA DA KÖTÜSÜ, SÜPERMEN ONU GÖRMEMEZLİKTEN GELDİ! YOLUNA DEVAM EDİYOR!
SÜPERMEN'DE BİR GARİPLİK VAR, LOİS! O BÖYLE BİR FELAKETE KARŞI ASLA KAYITSIZ KALMAZDI! ASLA!

O SIRADA UZAY GEMİSİNDE...
...SÜPERMEN'E NE OLDUĞUNU ANCAK BEYNİMDEKİ BİLGİSAYAR ÖĞRENEBİLİR!
GEZEGEN YİYEN MAKİNEME SALDIRMIŞTI VE MAKİNE ONA ÖLDÜRÜCÜ BİR IŞIN GÖNDERDİ!
"DARBENİN ETKİSİYLE, SÜPERMEN UZAY BOŞLUĞUNDA YUVARLANMAYA BAŞLADI. AMA NEREYE GİTTİ?"
BİLGİSAYARIMLA ONUN NEREYE GİTTİĞİNİ ÖĞRENEBİLİRİM HERHALDE... NE?
OLAMAZ! MAKİNEM BAŞKA BİR GEZEGENE SALDIRIYOR!
GÖNDERDİĞİ IŞINLAR GEZEGENİ PARÇALAYACAK VE DAHA SONRA... AMAN TANRIM!
GEZEGENDE UÇAN BİR KENT VAR!
ORADA OTURAN İNSANLAR ÖLECEK!
AMA... ONLARA YARDIM EDEMİYORUM. MANYETİK ALANIM SADECE KENDİ GEMİMİN PARÇALANMASINI ÖNLÜYOR..
...O MASUM İNSANLARI KURTARMAKTA ÇARESİZ KALIYORUM!
ONLARIN KATİLİ BENİM, ÇÜNKÜ O KORKUNÇ MAKİNEYİ BEN YARATTIM...
DUR HELE!

DAHA ÖNCE YAPTIĞIM KÖTÜLÜKLERİ DÜŞÜNÜNCE...
...AKLIMA ÇOK PARLAK BİR FİKİR GELDİ!
HEMEN İŞE KOYULAYIM!
UZUN SÜRE ÖNCE KÖTÜ AMAÇLA YAPTIĞIM BİR AYGIT, GEZEGEN YİYEN MAKİNEYE ENGEL OLABİLİR!
ÇOK AZ ZAMANIM KALDI.. PLANIMI DERHAL YÜRÜRLÜĞE KOYAYIM!
EĞER GEÇ KALIRSAM, AZ SONRA GEZEGENLE BİRLİKTE ŞEHİR DE İNFİLAK EDECEK!
KÖTÜLÜK YAPTIĞIM GÜNLERDE, KENTLERİ ÇALAR VE ONLARI KÜÇÜLTME IŞINIYLA KÜÇÜLTEREK...
...ŞİŞELER İÇİNDE SAKLARDIM!
KÜÇÜLTME IŞINI HALA ELİMDE! ESKİDEN İNSANLARA ZULMETMEK İÇİN KULLANDIĞIM BU IŞINI...
...ŞİMDİ İNSANLARI KURTARMAK İÇİN KULLANABİLİRİM!
YOKSA KENT DE GEZEGENLE BİRLİKTE PARÇALANDI VE İNSANLAR ÖLDÜ MÜ?
IŞINIM KENTE TAM GEZEGEN PATLADIĞI ANDA ULAŞTI. ACABA ONLARI KURTARABİLDİM Mİ?

AZ SONRA BRAINIAC'IN GEMİSİNDE BİR IŞIK PARLAR VE...
TANRIYA ŞÜKÜR! ŞEHİR KURTULDU, İNSANLAR DA YAŞIYOR!
ÇOK GARİP! DAHA ÖNCE DE BİR KENTİ BU ŞEKİLDE KURTARMIŞTIM.
KRİPTONUN İNFİLAK EDECEĞİNİ BİLMEDEN, ORADAN KANDOR ADLI BİR KENTİ ÇALMIŞTIM.
AMA ŞİMDİ KURTARDIĞIM BU KENT BANA HUZUR VERİYOR!
ŞİMDİ İŞİME DÖNEYİM.. MAKİNEYİ DURDURMALIYIM, BUNUN İÇİN DE...
SÜPERMEN'İ BULMAM GEREK!
O SIRADA, METROPOLİS'DE...
SAATİNLE İŞARET GÖNDERDİN, JİM! BİRŞEY Mİ OLDU?
GÖRMÜYOR MUSUN SÜPERMEN?
AŞAĞIDA BİR VOLKAN İNFİLAK EDİYOR!
HAYAL GÖRÜYORSUN, JİM! AŞAĞIDA HİÇBİRŞEY YOK! ŞEHİR GAYET SAKİN!
HAYIR, SÜPERMEN! BEN DE GÖRÜYORUM!
AZ ÖNCE BİR TELSİZ MESAJI ALDIK.. BİR KİLOMETRE YÜKSEKLİĞİNDEKİ DALGALAR METROPOLİS SAHİLİNİ TEHDİT EDİYORMUŞ!
DOĞA ÇILDIRDI, SÜPERMEN!
AMA BEN HIÇBİRŞEY GÖRMÜYORUM!

BANA BİRŞEYLER OLDU. SİZİN BÜRONUZDA KENDİMİ KAYBEDİP YERE DÜŞTÜM...
...ONDAN ÖNCE OLAN HİÇBİRŞEYİ HATIRLAYAMIYORUM...
...EVET BANA BİRŞEYLER OLDU.. SİZ BİRÇOK FELAKETİN OLDUĞUNU SÖYLÜYORSUNUZ, AMA BEN HİÇBİRŞEY GÖREMİYORUM!
SİZE İHTİYACIM VAR! YARDIM EDER MİSİNİZ?
BUNU SORMAN GEREKSİZ!
GÜZEL...ŞİMDİ HERZAMANKİNDEN DAHA ENDİŞELİYİM VE GERÇEK DOSTLARA İHTİYACIM VAR!
İKİ GÖZÜM VAR, AMA GÖREMİYORUM!
BENİM GÖZLERİM SİZ OLACAKSINIZ!
AMA METROPOLİS'İ NEDEN TERKEDİYORUZ?
KENDİ SORUNUMU HALLETMEDEN ONLARA YARARIM OLMAZ! ÖNCE KALEME GİDECEĞİZ!
ÇELİK ADAMIN KALESİNE GİRDİKLERİNDE...
YARARI YOK..MAKİNELERİMİN HİÇBİRİ BENDEKİ BOZUKLUĞU ANLAMADI...
..DÜNYADA OLAN VE SİZİN EKRANDA GÖRDÜĞÜNÜZ FELAKETLERİ DE GÖREMİYORUM!
DEĞİŞEN BİRŞEY YOK! YOKSA BURAYA GELMEKLE HATA MI ETTİK?
HAYIR, LOİS. HÂLÂ ÜMİDİM VAR!
İKİ GÖZE İHTİYACIM VAR...

...BUNUN İÇİN SENİN DE BENİMLE BİRLİKTE GELMEN GEREK, JİM!

BU SENİN UÇUŞ ELBİSEN.. BUNU UZUN SÜRE ÖNCE BİR KATİL ŞEBEKESİNDEN ALMIŞTIM! ÜZERİNDE DENER MİSİN?

MÜKEMMEL! ISMARLAMA ELBİŞE GİBİ OTURDU!

BENİMKİ NEREDE?

ÜZGÜNÜM, LOİS, AMA SENİN HAYATINI TEHLİKEYE ATAMAM.

BURADA KALMAKLA GÜVENCEDE OLURSUN.

BU İNANILMAZ BİR MACERA OLACAK!

DUR, SÜPERMEN! BENİ BURADA BIRAKAMAZSIN!

LANET OLSUN! HERHALDE SIRF KADIN OLDUĞUM İÇİN...

...BİR İŞE YARAMADIĞIMI SANIYOR!

EVET, ONU OLDUĞU GİBİ SEVİYORUM... ...AMA SEVGİLİM DE OLSA, ONA İYİ BİR DERS VERECEĞİM!

BİRKAÇ DAKİKA SONRA, METROPOLİS'TE...

...ŞANSIMIZ İYİ GİDERSE İŞLERİN ÜSTESİNDEN GELİRİZ!

BEN YANINDAYIM, DOSTUM. ENDİŞELENMENE GEREK YOK!

BAŞINI AŞAĞIYA EĞ VE HAFİF SOLA DÖN!

KENDİMİ KÖR GİBİ HİSSEDİYORUM KÖTÜ BİR DURUM OLDUĞUNU BİLİYORUM, AMA TÜM GÖRDÜĞÜM SAKİN BİR CADDE!

BURADA BİR VOLKAN VARSA, BUNU BİRİ YARATMIŞ OLMALI... AYNI KİŞİ BENİM DE VOLKANI GÖRMEMİ ENGELLİYOR!

ACABA BU FELAKET YARATICISI MI? BUNU ANCAK O YAPABİLİR!

AMA NEDEN TÜM DÜNYADA FELAKETLER YARATMAK İSTESİN?
HAYIR, BU KESİNLİKLE BAŞKA BİRİNİN İŞİ. AMA KİM? KİM...?
DİKKAT ET, SÜPERMEN...
...VOLKAN İNFİLAK EDİYOR... ERİMİŞ LAV PARÇALARI ETRAFA SAÇILIYOR!
EĞER BU UÇUŞ ELBİSESİ GEREKTİĞİ GİBİ ÇALIŞMASA, HALİM ÇOK KÖTÜ OLURDU!
NE YAPMAK GEREKTİĞİNİ BANA SÖYLE!
ÖNCE İNSANLARI KURTARMALISIN...
...AMA BU ASIL SORUNU ÇÖZMEYE YETMEZ, ÖYLE DEĞİL Mİ?
JİMMY, BURADAKİ İNSANLARLA SEN İLGİLEN... BENİ VOLKANA GÖTÜR...
...VE İŞİ KÖKÜNDEN HALLEDEYİM!
ANLADIM, DOSTUM... VOLKAN TAM ÖNÜNDE!
BU İŞİ HİÇ SEVMEDİM!

TÜM IŞI KENDİM YAPMAYA ALIŞKINIM...
...AMA ŞİMDİ TEK YAPTIĞIM ŞEY UÇMAK!
JIMMY'NİN SÖZÜNE GÖRE ŞURAYA BURAYA UÇUP DURUYORUM...
...UMARIM BENİ İYİ YÖNETİR, AMA O BÖYLE TEHLİKELERE ALIŞIK DEĞİL!
SÜPERMEN, BAŞKA BİR TEHLİKE DAHA GELİYOR!
ALTI TANE HORTUM KANSAS'TAKİ BİR OVADAN BURAYA DOĞRU GELİYOR!
KENTİ KAĞIT GİBİ YERLE BİR EDECEKLER!
ONLARI BENİM İÇİN İZLE, JİM. ÖNCE ŞU LAVLARDAN KURTULMALIYIZ!
SÜPER NEFESİMLE ÜFLERSEM, BU ERİMİŞ LAVLAR HEMEN SOĞUR!
BANA REHBERLİK ET, JİM... HORTUMLAR NEREDE?
HER YERDELER... SANA NASIL TARİF EDECEĞİMİ BİLEMİYORUM!
BANA İZLEYEBİLECEĞİM BİR YÜKSEKLİK VEYA MESAFE SÖYLE!
KESİN BİR TARİFE İHTİYACIM VAR! BANA YARDIM ET, JIMMY!

PEKALA! İŞTE TAM ÖNÜNDE ÜÇ TANE HORTUM.. YAKLAŞIK 300 METRE UZAKTA!
KENTTEKİ BİNALARA YAKLAŞIYORLAR...SENİN TAM ÜSTÜNDEKİ SİYAH BULUTA KADAR YÜKSELİYORLAR!
TEŞEKKÜRLER, JIM!
BU SU HORTUMLARIYLA SAVAŞMAK ÇOK ZOR.

AMA ISI SAÇAN BAKIŞIMI KULLANARAK...
...ONLARI BUHAR HALİNE GETİREBİLİRİM!
TEHLİKE DE BÖYLECE ORTADAN KALKAR!
AYNI ŞEYİ DİĞER HORTUMLARA DA YAPARIZ...

TEHLİKE GEÇTİKTEN SONRA...
BAŞKA BİRŞEY VAR MI?
BU DA SORULUR MU? HAYDİ BENİ TAKİP ET!
BAŞLIĞIMDAKİ RADYODAN DUYDUĞUMA GÖRE...

...İNANILMAZ ŞEYLER OLUYORMUŞ!
YİNE BANA REHBERLİK EDECEKSİN, DOSTUM...
...ÇÜNKÜ HİÇBİRŞEY GÖREMİYORUM!

KENTTE GERÇEKTEN İNANILMAZ ŞEYLER OLMAKTADIR. UÇUŞ ELBİSESİ GİYMİŞ BİR KADIN DA ORADADIR...

KENTTE HERŞEY ALTÜST OLDU!

YERDEN YILDIRIM FIŞKIRMASI DA ANCAK FİLMLERDE GÖRÜLEBİLECEK BİRŞEY!

METROPOLİS'E BİR-ŞEYLER OLDU. NE PAHA-SINA OLURSA OLSUN, BUNUN SEBEBİNİ ÖĞRENECEĞİM!

BURADA NELER OLUYOR ACABA?

ŞU GÖRDÜĞÜM KADIN LOİS Mİ YOKSA...?

SÜPERMEN, DUR... GÖRMÜYOR MUSUN?

BURNUMUN UCUNU BİLE GÖRMEDİĞİMİ BİLİYOR-SUN!

AMA, SÜ-PERMEN...

...BU LOİS!

YILDIRIM ONA İSABET ETMİŞ!

UÇUŞ ELBİSE-SİYLE BİRLİK-TE YANI-YOR!

ÇOK GARİP! LOİS'İ GÖRÜYORUM AMA HİÇBİRŞEY OLMAMIŞ GİBİ KARŞIMDA DURUYOR!

BU DURUMA ARTIK KIZMAYA BAŞLADIM, JİMMY. SİNİRLERİM BOZULDU...
KENDİ DUYULARIMA GÜVENEMİYORUM!
HEY, DOSTUM.. AŞAĞIDA BİR SORUN VAR!
BANA İHTİYACIN VAR MI?
BUNU KENDİM YAPABİLİRİM...
ARGHHHHH
YILDIRIM! BENİ ÇARPTI!
H.. HAREKET EDEMİYORUM.. VE YANIYORUM!
SÜPERMEN BENİ GÖRMÜYOR.. BURADA OLDUĞUMDAN HABERSİZ!
LOİS, BEN SANA SÖYLEMEDİM Mİ?
BU SENİ KAÇINCI KURTARIŞIM. BÜRODA KALMAN GEREKİRDİ...
SÜPERMEN, SEVGİLİM; SENİN SÖZÜNÜ DİNLEYECEK OLURSAM, EVDEN VEYA BÜRODAN HİÇ DIŞARI ÇIKMAMAM GEREKİR!
AYRICA BENİ KURTARMAKLA EPEY KARIN DA OLUYOR, ÖYLE DEĞİL Mİ?
EVET, HAKLISIN LOİS, AMA ...
LOİS, LÜTFEN YARDIM EDİN!
O DA NE? JİM'İ GÖRÜYORUM AMA...
BU KEZ ONUN BAŞI DERTTE!
TEHLİKENİN KİMİ YAKALAYACAĞI BELLİ OLMUYOR!

JİMMY TEHLİKEDE Mİ?

EVET, ACI İÇİNDE KIVRANIYOR! NEDEN ORADA DURUYORSUN?

BİRŞEYLER YAP!

YAPMAK İSTİYORUM, LOİS... AMA BİRŞEY BENİ ENGELLİYOR!

TANRI YARDIMCIM OLSUN.. BANA NELER OLUYOR BİLMİYORUM!

EN İYİ DOSTUM BİRAZ ÖTEMDE VE BEN ONU KURTARAMIYORUM... HA?

S..SÜPERMEN!

VERDİĞİN UĞRAŞI GÖRDÜM, DOSTUM. İYİ Kİ ZAMANINDA GELMİŞİM!

BRAINIAC, TÜM BUNLARI YAPAN OYMUŞ!

HAYIR... ONU İYİLİK YAPMASI İÇİN PROGRAMLAMIŞTIM!

SÜPERMEN. KORKTUĞUM ŞEY BAŞIMA GELDİ.

GEZEGEN YİYEN MAKİNE SENİN BEYNİNİ ETKİLEMİŞ.

GALAKSİYİ KURTARMAK İÇİN VERDİĞİMİZ SAVAŞI UNUTTUN MU?

BRAINIAC, BU İŞLERİ BENİM KALEMDE KONUŞALIM.

VE...

DÜŞÜNDÜĞÜN GİBİ OLMUŞ... MAKİNEM HAFIZANA ETKİ YAPMIŞ.

YOLAÇTIĞI FELAKETLERİ GÖRMENİ ENGELLEMİŞ.

AMA BU AYGITLA SENİ NORMAL HALİNE DÖNDÜREBİLİRİM.

ZAMAN ÇABUCAK GEÇER VE YARIM SAAT SONRA...

SANKİ BEYNİMDEN BİR PERDE KALKMIŞ GİBİ OLDU. HERŞEYİ HATIRLIYORUM...

SENİN MAKİNENE ENGEL OLMAK İÇİN VERDİĞİMİZ UĞRAŞI...

...VE BAŞARISIZLIĞIMIZI!

GEZEGEN YİYEN MAKİNEYİ YOKETMEK İÇİN SADECE KUVVET YETMEZ.

ZAYIF TARAFINI BULMALIYIZ.

ONU SEN YAPTIN. ZAYIF YÖNLERİNİ DE SEN BİLİRSİN, BRAINIAC!

EVET, AMA SEN BENİ YENİDEN PROGRAMLADIĞIN ZAMAN...

...ESKİYE AİT TÜM BİLGİLERİM DE KAYBOLDU.

KÖTÜ BRAINIAC MAKİNEYE ENGEL OLABİLİYOR, AMA İYİ BRAİNIAC...

...ONUN KARŞISINDA ÇARESİZ KALIYOR!

MAKİNE SİZİN DÜNYANIZI ETKİSİ ALTINA ALDI BİLE.

YAKINDA DEPREMLER BAŞLAR... VE DÜNYANIZ PARAMPARÇA OLUR...

SENİ YENİDEN PROGRAMLASAM YARDIMI OLUR MU?

BENİ TEKRAR KÖTÜ ADAM MI YAPACAKSIN? HAYIR, OLMAZ, SÜPERMEN.

BENİM BİLGİSAYARLI BEYNİM DE SENİNKİ KADAR HASSAS.. ÜZERİNDE BİR İŞLEM DAHA YAPILIRSA...

...ARTIK GERİYE DÖNÜLMEZ! BİR DAHA İYİ ADAM OLAMAM!

İLK PROGRAMIM YÜZÜNDEN TÜM GEZEGENLERE SALDIRIP EVRENE HÜKMETMEK İSTEDİM!

AMA ŞİMDİ YAPTIĞIM ŞEYLERİN NE KADAR KÖTÜ OLDUĞUNU ANLADIM.

GEÇMİŞİMİ DÜŞÜNMEK BİLE BANA ACI VERİYOR, SÜPERMEN. TEKRAR O GÜNLERE DÖNMEK...

...BENİM İÇİN EN BÜYÜK İŞKENCE OLUR!

İKİNCİ BÖLÜM SONU

ÖLÜM YOLCULUĞU

ÜÇÜNCÜ BÖLÜM

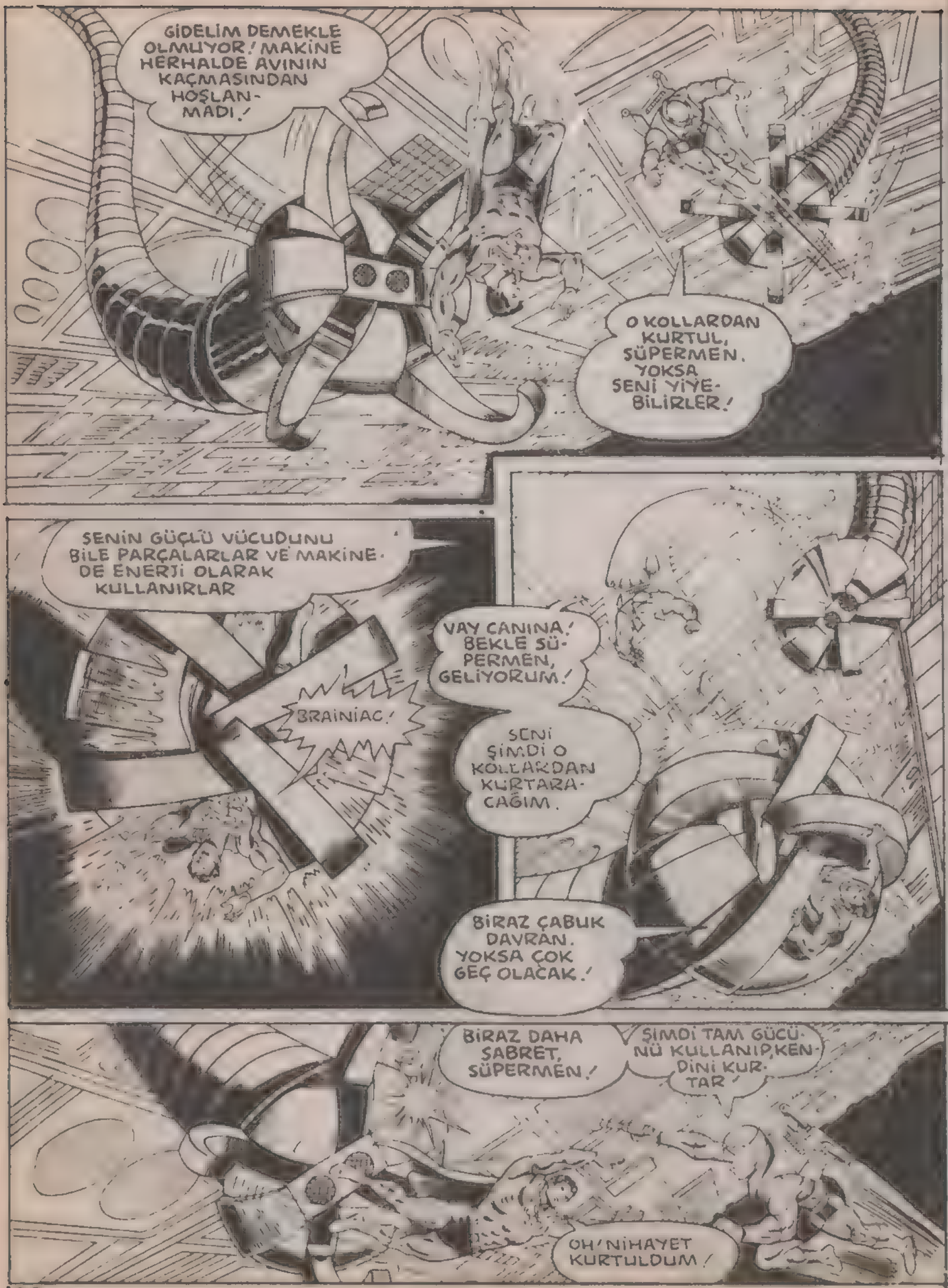
GİDELİM DEMEKLE OLMUYOR! MAKİNE HERHALDE AVININ KAÇMASINDAN HOŞLANMADI!
O KOLLARDAN KURTUL, SÜPERMEN. YOKSA SENİ YİYEBİLİRLER!
SENİN GÜÇLÜ VÜCUDUNU BİLE PARÇALARLAR VE MAKİNEDE ENERJİ OLARAK KULLANIRLAR
BRAINIAC!
VAY CANINA! BEKLE SÜPERMEN, GELİYORUM!
SENİ ŞİMDİ O KOLLARDAN KURTARACAĞIM.
BİRAZ ÇABUK DAVRAN. YOKSA ÇOK GEÇ OLACAK!
BİRAZ DAHA SABRET, SÜPERMEN!
ŞİMDİ TAM GÜCÜNÜ KULLANIP, KENDİNİ KURTAR!
OH! NİHAYET KURTULDUM!

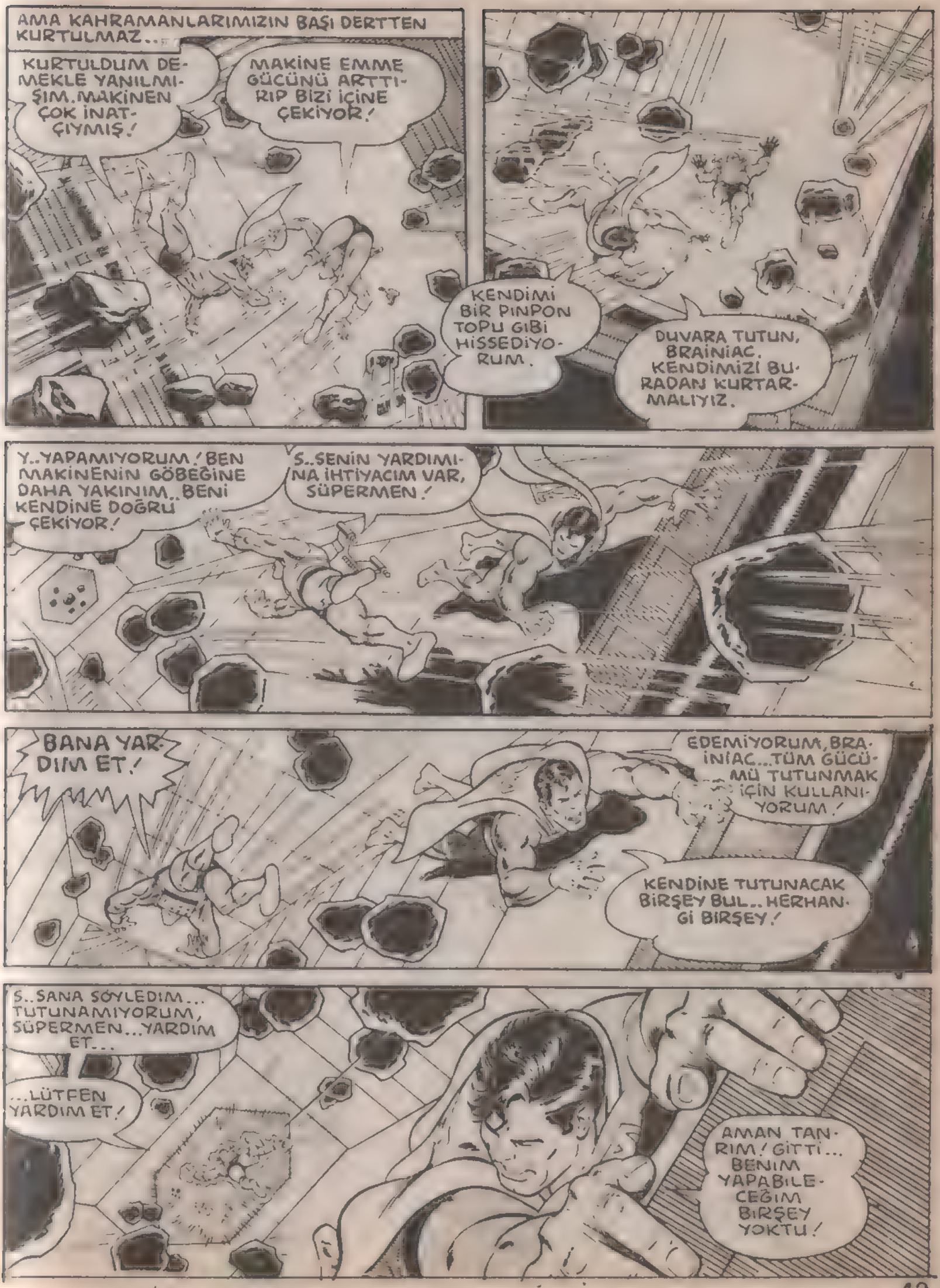
AMA KAHRAMANLARIMIZIN BAŞI DERTTEN KURTULMAZ..
KURTULDUM DEMEKLE YANILMIŞIM. MAKİNEN ÇOK İNATÇIYMIŞ!
MAKİNE EMME GÜCÜNÜ ARTTIRIP BİZİ İÇİNE ÇEKİYOR!
KENDİMİ BİR PİNPON TOPU GİBİ HİSSEDİYORUM.
DUVARA TUTUN, BRAİNİAC. KENDİMİZİ BURADAN KURTARMALIYIZ.
Y..YAPAMIYORUM! BEN MAKİNENİN GÖBEĞİNE DAHA YAKINIM.. BENİ KENDİNE DOĞRU ÇEKİYOR!
S..SENİN YARDIMINA İHTİYACIM VAR, SÜPERMEN!
BANA YARDIM ET!
EDEMİYORUM, BRAİNİAC...TÜM GÜCÜMÜ TUTUNMAK İÇİN KULLANIYORUM!
KENDİNE TUTUNACAK BİRŞEY BUL.. HERHANGİ BİRŞEY!
S..SANA SÖYLEDİM... TUTUNAMIYORUM, SÜPERMEN...YARDIM ET...
...LÜTFEN YARDIM ET!
AMAN TANRIM! GİTTİ... BENİM YAPABİLECEĞİM BİRŞEY YOKTU!

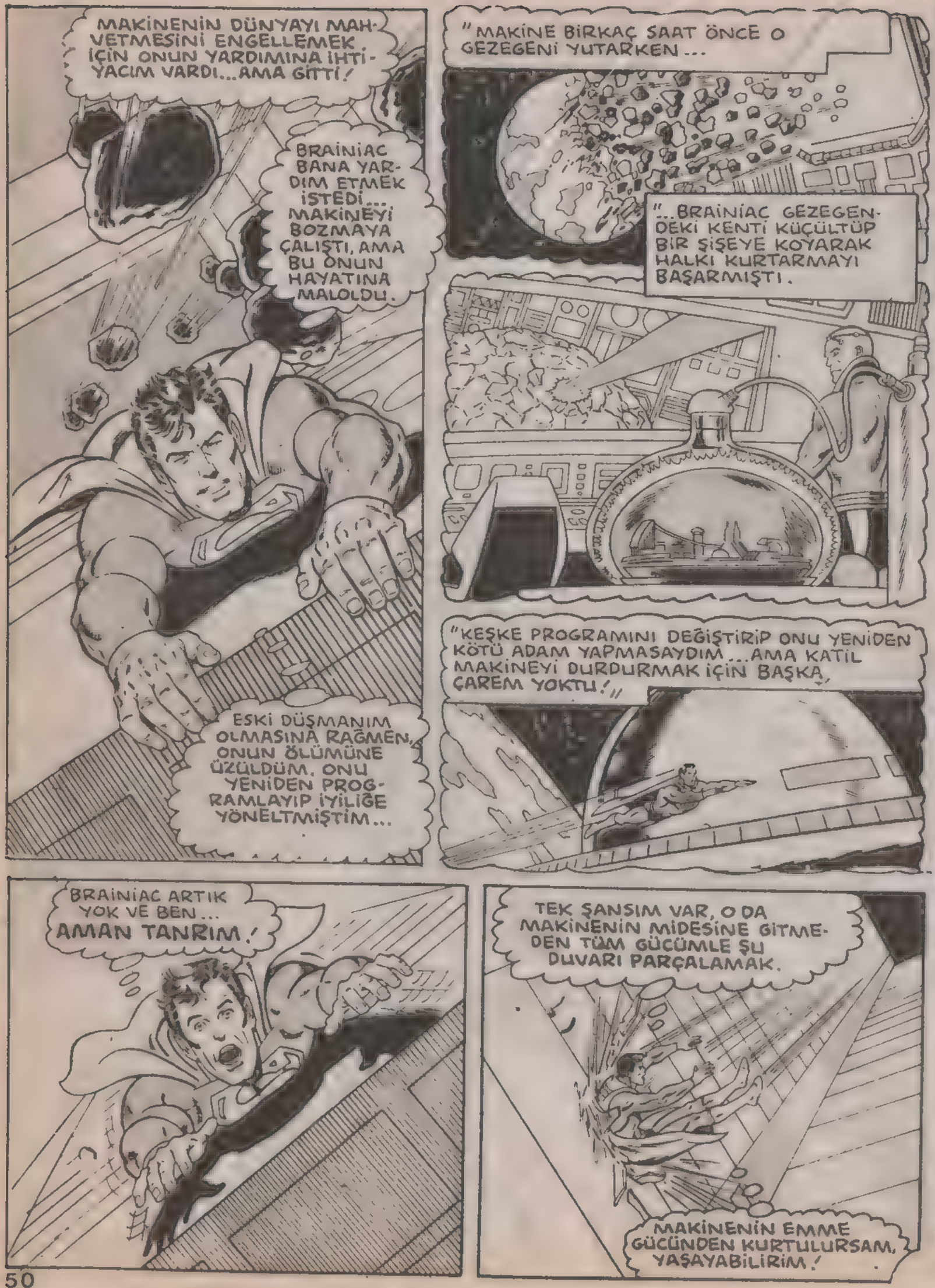
MAKİNENİN DÜNYAYI MAHVETMESİNİ ENGELLEMEK İÇİN ONUN YARDIMINA İHTİYACIM VARDI...AMA GİTTİ!
BRAINIAC BANA YARDIM ETMEK İSTEDİ... MAKİNEYİ BOZMAYA ÇALIŞTI, AMA BU ONUN HAYATINA MALOLDU.
ESKİ DÜŞMANIM OLMASINA RAĞMEN, ONUN ÖLÜMÜNE ÜZÜLDÜM. ONU YENİDEN PROGRAMLAYIP İYİLİĞE YÖNELTMİŞTİM...
"MAKİNE BİRKAÇ SAAT ÖNCE O GEZEGENİ YUTARKEN...
"...BRAINIAC GEZEGENDEKİ KENTİ KÜÇÜLTÜP BİR ŞİŞEYE KOYARAK HALKI KURTARMAYI BAŞARMIŞTI.
"KEŞKE PROGRAMINI DEĞİŞTİRİP ONU YENİDEN KÖTÜ ADAM YAPMASAYDIM...AMA KATİL MAKİNEYİ DURDURMAK İÇİN BAŞKA ÇAREM YOKTU!"
BRAINIAC ARTIK YOK VE BEN... AMAN TANRIM!
TEK ŞANSIM VAR, O DA MAKİNENİN MİDESİNE GİTMEDEN TÜM GÜCÜMLE ŞU DUVARI PARÇALAMAK.
MAKİNENİN EMME GÜCÜNDEN KURTULURSAM, YAŞAYABİLİRİM!

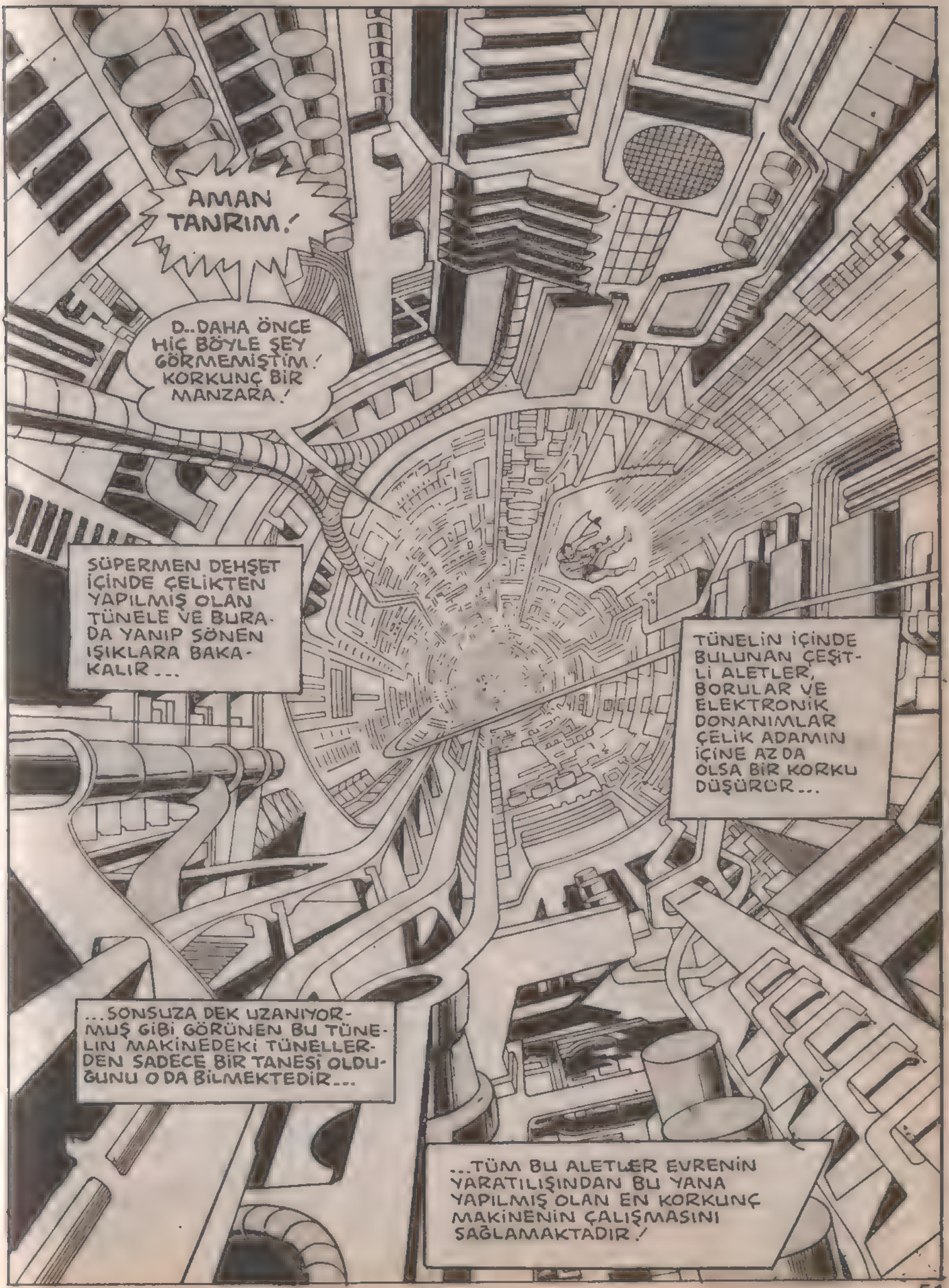
AMAN TANRIM!
D..DAHA ÖNCE HİÇ BÖYLE ŞEY GÖRMEMİŞTİM! KORKUNÇ BİR MANZARA!
SÜPERMEN DEHŞET İÇİNDE ÇELİKTEN YAPILMIŞ OLAN TÜNELE VE BURADA YANIP SÖNEN IŞIKLARA BAKAKALIR...
TÜNELİN İÇİNDE BULUNAN ÇEŞİTLİ ALETLER, BORULAR VE ELEKTRONİK DONANIMLAR ÇELİK ADAMIN İÇİNE AZ DA OLSA BİR KORKU DÜŞÜRÜR...
...SONSUZA DEK UZANIYORMUŞ GİBİ GÖRÜNEN BU TÜNELİN MAKİNEDEKİ TÜNELLERDEN SADECE BİR TANESİ OLDUĞUNU O DA BİLMEKTEDİR...
...TÜM BU ALETLER EVRENİN YARATILIŞINDAN BU YANA YAPILMIŞ OLAN EN KORKUNÇ MAKİNENİN ÇALIŞMASINI SAĞLAMAKTADIR!

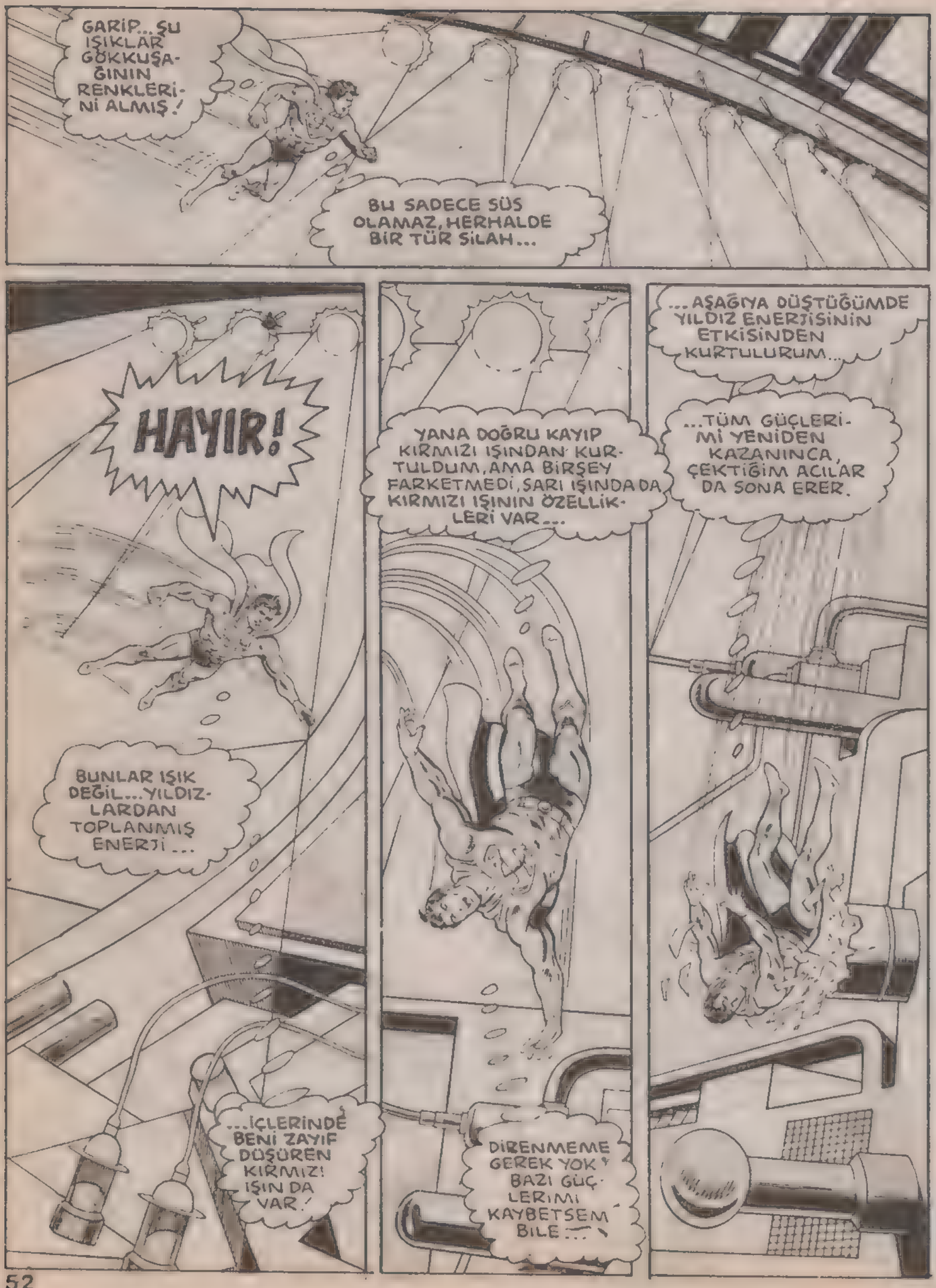
GARİP... ŞU IŞIKLAR GÖKKUŞAĞININ RENKLERİNİ ALMIŞ!
BU SADECE SÜS OLAMAZ, HERHALDE BİR TÜR SİLAH...
HAYIR!
BUNLAR IŞIK DEĞİL... YILDIZLARDAN TOPLANMIŞ ENERJİ...
...İÇLERİNDE BENİ ZAYIF DÜŞÜREN KIRMIZI IŞIN DA VAR!
YANA DOĞRU KAYIP KIRMIZI IŞINDAN KURTULDUM, AMA BİRŞEY FARKETMEDİ, SARI IŞINDA DA KIRMIZI IŞININ ÖZELLİKLERİ VAR...
DİRENMEME GEREK YOK! BAZI GÜÇLERİMİ KAYBETSEM BİLE...
...AŞAĞIYA DÜŞTÜĞÜMDE YILDIZ ENERJİSİNİN ETKİSİNDEN KURTULURUM...
...TÜM GÜÇLERİMİ YENİDEN KAZANINCA, ÇEKTİĞİM ACILAR DA SONA ERER.

TABİİ DAHA ÖNCE ÖLMEZSEM! UNGHHH!
KIRMIZI IŞIN VÜCUDUMU ZAYIF DÜŞÜRDÜ! BU ÇELİK BORULARA HER ÇARPIŞIMDA...
SKRAAK!
...İÇİMİ BÜYÜK BİR ACI KAPLIYOR!
OOFFF! SONUNDA YERE DÜŞTÜM! UMARIM KEMİKLERİM KIRILMAMIŞTIR!
HİÇ OLMAZSA KIRMIZI IŞINDAN KURTULDUM! ŞİMDİ MAKİNENİN GÖBEĞİNE ULAŞIP...
...DÜNYAYI MAHVETMEDEN ÖNCE ONU PARÇALAMALIYIM!
POOM!
AMA...
NEEE...?
MAKİNE YENİDEN EMMEYE BAŞLADI!
BU İŞİ SEVMEDİM! MAKİNE HER ÇAREYE BAŞVURUP BENİ DURDURMAK İSTİYOR!
KIRMIZI IŞININ BENİ ZAYIFLATTIĞINI BİLİYOR. VÜCUDUMDA DENGE SAĞLAYAMAZSAM SÜPER GÜÇLERİMİ...
...KULLANAMAYACAĞIMIN DA FARKINDA!
KRUNCH!

BU DENGEYİ KAZANMAMAM İÇİN ELİNDEN GELENİ YAPIYOR! BENİ ORAYA BURAYA SAVURUP KARŞI SALDIRIYA GEÇMEMİ ENGELLİYOR!
HEY...
...LANET OLASI MAKİNENİN EMME GÜCÜ ARTTI VE BENİ İÇİNE ÇEKİYOR!
BRAİNİAC BANA GEZEGEN YİYEN MAKİNENİN PLANLARINI GÖSTERMİŞTİ...
...SÜPER HAFIZAM YANILMIYORSA, BU DUVARIN ARKASINDA...
...MAKİNENİN BİLGİSAYARI VAR!
NE APTALMIŞIM! BURAYA ÇOK DAHA ÖNCE GELMELİYDİM...
...AMA DÜNYANIN TEHLİKE İÇİNDE OLMASI VE DAHA SONRA BRAİNİAC'IN ÖLÜMÜ BENİ ALLAK BULLAK ETTİ! DOĞRU DÜRÜST DÜŞÜNEMEDİM.
BU HATA SENİN HAYATINA MALOLACAK, SÜPERMEN!
HA? BU BRAİNİAC'IN SESİ! HAYIR, OLAMAZ! TABİİ MAKİNEYİ YAPAN BRAİNİAC OLDUĞU İÇİN MAKİNE ONUN SESİNİ ALMIŞ!
YANILIYORSUN, SÜPERMEN. YOKSA ZEKAN BU DURUMU ANLAMAYA YETMİYOR MU?

BEN YAŞIYORUM, ESKİ DOSTUM. BENİM BİLGİSAYARLI BEYNİM SENİN BEYNİNDEN ÇOK DAHA ÜSTÜN.!
A..ANLAMIYORUM!
TABİİ ANLAMAZSIN, AKILSIZ YARATIK. ŞİMDİ SESSİZ DUR. BEN DE MAKİNENİN ÇEKME GÜCÜNÜ KRİPTONUNKİNDEN ON MİLYON KEZ DAHA FAZLA ARTTIRAYIM. BU SANA ACI VERİYOR MU, SÜPERMEN ? KEMİKLERİN KIRILIYORMUŞ GİBİ OLUYOR MU?
B..BUNU N..NEDEN YAPIYORSUN?..
ÇÜNKÜ BEN BUNUN İÇİN YAŞIYORUM. SÜPERMEN.!
BEN İLK YARATILDIĞIMDA, SADECE TEK BİR AMAÇ İÇİN YAPILMIŞTIM... FETHETMEK!
MAKİNEM EVRENİN YAPISINI DEĞİŞTİRECEK. YENİ BİR DÜNYA YARATACAK...VE BU DÜNYAYA BEN EGEMEN OLACAĞIM!
SEN BENİ YENİDEN PROGRAMLADIĞIN ZAMAN KURTARDIĞIM KENT GİBİ...
...BİR TARAFTAN GEZEGENLERİ YOK EDERKEN, BİR TARAFTAN DA BİRÇOK KENTİ KURTARACAĞIM!
VE TÜM BU KENTLER BENİM OLACAK!

ŞİMDİ MAKİNEMİN SİLAHLARI SİZİN DÜNYANIZA YÖNELMİŞ DURUMDA!
YAKINDA DÜNYANIZ PARÇALANACAK, TIPKI KRİPTON GİBİ MAHVOLACAK!
KRİPTON İNFİLAK EDERKEN KANDOR KENTİNİ KURTARDIĞIM GİBİ, DÜNYADAN DA BİR KENT KURTARACAĞIM.
SEN OLSAN HANGİ KENTİ KURTARIRDIN?
HANGİ KENTİ KURTARAYIM, SÜPERMEN? NEW YORK MU? LONDRA MI? MOSKOVA MI? METROPOLİS Mİ?
İYİCE ATIP TUTMAYA BAŞLADI.
ONU YENİDEN KÖTÜLÜĞE DÖNDÜRÜRKEN BİR ÖNLEM ALMALIYDIM.
TANRIM! BRAİNİAC'IN BUNDAN SONRA YAPACAĞI HERŞEY BENİM HATAM OLACAK!
NE PAHASINA OLURSA OLSUN ONU DURDURMALIYIM! MAKİNENİN ÇEKİME GÜCÜ İLERİ HAREKET ETMEMİ ENGELLİYOR...
...AMA KENDİMİ GERİ İTEREK BİLGİSAYARA ULAŞABİLİRİM!

SÜPER NEFESİM BENİ GERİYE DOĞRU İTİYOR ARKAMDA DUVARIN BÜKÜLDÜĞÜNÜ HİSSEDİYORUM.
BRAINIAC'IN BANA ENGEL OLMAMASI İÇİN ÇABUK HAREKET ETMELİYİM!
HERŞEY ÇOK BÜYÜK BİR HIZLA OLUR. YERİNDE HAREKETSİZ DURAN SÜPERMEN...
ANİDEN IŞIK VE ALEVER İÇİNDE DUVARI DELİP GEÇER...
YAGGHHH
SHOOOMM
BRAINIAC OLANLARI SONUNDA FARKEDER, AMA ÇOK GEÇ KALMIŞTIR...

HERŞEYİ MAHVETTİN, SÜPERMEN! BİLGİSAYARI PARÇALADIN!
İSTEDİĞİM DE BUYDU!
ŞİMDİ SIRA SANA GELDİ, DOSTUM!
SENİN BU ŞEKİLDE KALMANA İZİN VEREMEM!
BENİ SON KEZ PROGRAMLADIĞIMDA, ARTIK GERİYE DÖNÜŞ OLAMAYACAĞINI SANA SÖYLEDİM, SÜPERMEN.
BUNDAN SONRA SONSUZA DEK BÖYLE KALACAĞIM!
BU DURUM BENİM HOŞUMA GİDİYOR, SÜPERMEN. ELİMDEKİ BÜYÜK GÜÇ...
...BENİ MUTLU EDİYOR. HEP BÖYLE KALMALIYIM!
ŞU ANDA BEYNİMDEKİ BİLGİSAYARLA MAKİNEYİ KONTROLUM ALTINA ALDIM.
GEZEGEN YİYEN MAKİNEYE ARTIK HER İSTEDİĞİMİ YAPTIRABİLİRİM!
ONA VERECEĞİM İLK EMİR DE SENİ ÖLDÜRMESİ OLACAK!
KIRMIZI IŞINLAR BANA DOĞRU GELİYOR. EĞER BUNLAR DÜŞÜNDÜĞÜM GİBİYSE, PELERİNİME SARINIP KORUNMALIYIM!

BU KIRMIZI IŞINLAR BENİ ÖLDÜRMEK İÇİN GÖNDERİLMİŞ OLMALI.
AMA HIZLA KENDİ ÇEVREMDE DÖNERSEM...
...IŞINLARI BAŞKA TARAFA YÖNELTİR VE KURTULURUM.
AMA BU ARADA BRAINIAC'I DA HİÇ GÖZDEN KAÇIRMAMAM GEREK.
MAKİNENİN SİLAHLARINI KULLANMASINA ENGEL OLMALIYIM.
BÖYLE KORKUNÇ BİR MAKİNEDEN SAĞ ÇIKABİLECEK MİYİM BİLMİYORUM.
AMA BEN ÖLÜRSEM, DÜNYA DA MAHVOLUR.
KENDİMİ HER ZAMANKİNDEN DAHA SORUMLU HİSSEDİYORUM. BRAINIAC'IN YAPTIĞI ŞEYLER HEP BENİM HATAM.
EĞER BRAINIAC DÜNYAYI YOK EDERSE BU BENİM YÜZÜMDEN OLACAK.
BRAINIAC BANA, MAKİNENİN YOK ETTİĞİ GEZEGENLERDEN YENİ BİR DÜNYA YARATACAĞINI SÖYLEDİ.

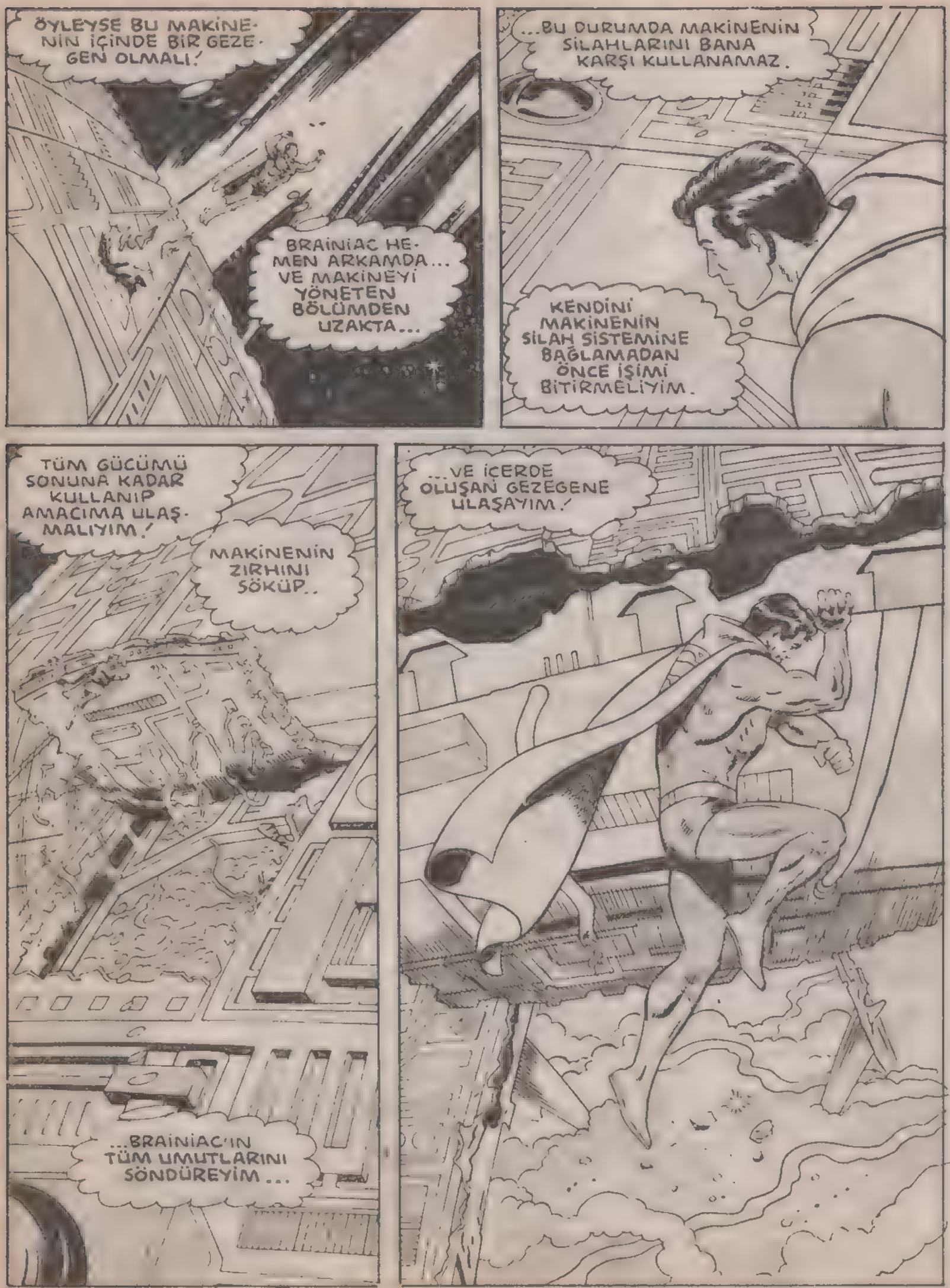
ÖYLEYSE BU MAKİNENİN İÇİNDE BİR GEZEGEN OLMALI!
BRAINIAC HEMEN ARKAMDA... VE MAKİNEYİ YÖNETEN BÖLÜMDEN UZAKTA...
...BU DURUMDA MAKİNENİN SİLAHLARINI BANA KARŞI KULLANAMAZ.
KENDİNİ MAKİNENİN SİLAH SİSTEMİNE BAĞLAMADAN ÖNCE İŞİMİ BİTİRMELİYİM.
TÜM GÜCÜMÜ SONUNA KADAR KULLANIP AMACIMA ULAŞMALIYIM!
MAKİNENİN ZIRHINI SÖKÜP..
...BRAINIAC'IN TÜM UMUTLARINI SÖNDÜREYİM...
...VE İÇERDE OLUŞAN GEZEGENE ULAŞAYIM!

İŞTE! DEMEK DÜŞÜNDÜĞÜM DOĞRUYMUŞ. BURADA YENİ BİR DÜNYA OLUŞUYOR...
...KITALAR, ATMOSFER, HATTA SU BİLE VAR.
AMA BU GEZEGENİN OLUŞMASI İÇİN KAÇ DÜNYA FEDA EDİLDİ?
NE YAPTIĞININ FARKINDA MISIN, SÜPERMEN? BUNA HEMEN BİR SON VER!
MAKİNENİN ZIRHINI PARÇALAMAN BENİM İÇİN KÖTÜ OLDU!
BİLİYORUM, BRAINIAC, ZATEN BUNUN İÇİN YAPTIM!
BUNLARI HEM SENİN İYİLİĞİN, HEM DE DÜNYANIN İYİLİĞİ İÇİN YAPIYORUM!
YAPTIĞIN KÖTÜ ŞEYLER SENİN HATAN DEĞİLDİ, BRAINIAC. AMA YİNE DE PLANLARINA ENGEL OLMAM GEREK.
MAKİNEN ZATEN YETERİ KADAR CAN ALDI!
BENİ DURDURAMAZSIN, SÜPERMEN..

GERÇEKTEN ÜZGÜNÜM, BRAINIAC. KISA SÜRE İÇİN DE OLSA, EVRENE İYİLİĞİN DOKUNDU...
...AMA SENİ DURDURMAK İÇİN BAŞKA SEÇENEĞİM YOK.
DUR! NE YAPIYORSUN?
SENİ ARZU ETTİĞİN ŞEYE KAVUŞTURUYORUM! KENDİNE AİT BİR GEZEGEN İSTEMİŞTİN...
...ŞİMDİ SENİN ETRAFINDA BİR GEZEGEN OLUŞACAK...
...VE ORADA HAPİS KALACAKSIN. BU ARADA BEN DE ZARAR VERMEDEN SENİ YENİDEN PROGRAMLAMANIN BİR YOLUNU BULMAYA ÇALIŞACAĞIM.
SONUNDA KENDİ GEZEGENİNE KAVUŞTUN, BRAINIAC!
BANA DA SENİ ORADAN KURTARMAK DÜŞÜYOR!

BU MACERANIN SONU

SENİ YOK EDECEĞİM

ELASTOMEN VE AKUMAN ÇOK ŞAŞIRMIŞTIR...
BU DA NE DEMEK?
NE SÖYLEDİĞİMİ BİLİYORUM...
SÖZLERİMDE SAMİMİYİM...
BÖYLE KONUŞAN GERÇEKTEN ATOM MUDUR?
SİZLERİN ÜSTÜN YETENEKLERİNİZ YANINDA BENİM MİNİK VE TÜY KADAR HAFİF OLUŞUM NE DENLİ KÜÇÜLTÜCÜ...
ÖNEMLİ BİR BAŞARI KAZANANA KADAR BU KOMPLEKSTEN KURTULAMAYACAĞIM.
ELASTOMEN!
ONU CİDDİYE ALMAYALIM..
BENİM LASTİK VÜCUDUMLA..
..TÜM PROBLEMLERİ GÖZEBİLECEĞİMİ Mİ SANIYORSUN?
BANA GÜVENDİĞİNİZ İÇİN TEŞEKKÜRLER AMA YANILIYORSUNUZ.
ELBETTE... BUNU YAPABİLİRSİN...
BU DERİN SESSİZLİKTE, BU AÇIK DENİZDE.. KONUŞMADAN YÜZMEK EN İYİSİ...
BAM
WHOOF

REY! REY!

BURADA-YIM...

NELER OLUYOR?

BİR AVCI UÇAĞI MI?

ÜSTELİK İKİ TANE.

KA-TAM

KISA ZAMANDA KAHRAMAN-LARIMIZ, BUNLARIN DÜNYA YAPISI JETLER OLMADIĞINI ANLARLAR...

İKİ GEMİ DE İNSAN YAPISI DEĞİLDİR VE...

PLOM

BİRBİRLERİYLE SA-VAŞMAKTADIRLAR...

VURULDU!

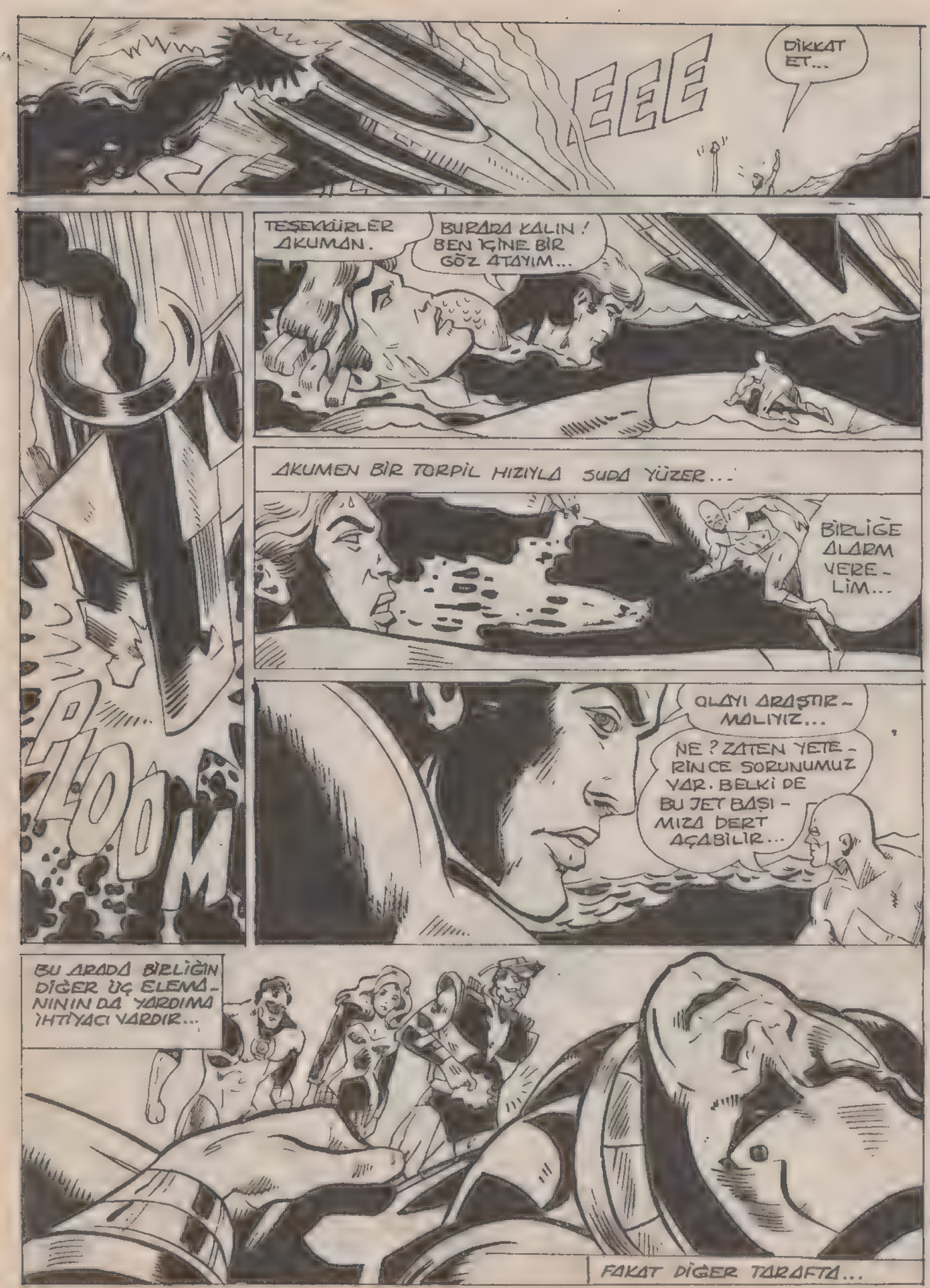
EEE
DİKKAT ET...
PLOM
TEŞEKKÜRLER AKUMAN.
BURADA KALIN! BEN İÇİNE BİR GÖZ ATAYIM...
AKUMEN BİR TORPİL HIZIYLA SUDA YÜZER...
BİRLİĞE ALARM VERELİM...
OLAYI ARAŞTIRMALIYIZ...
NE? ZATEN YETERİNCE SORUNUMUZ VAR. BELKİ DE BU JET BAŞIMIZA DERT AÇABİLİR...
BU ARADA BİRLİĞİN DİĞER ÜÇ ELEMANININ DA YARDIMA İHTİYACI VARDIR...
FAKAT DİĞER TARAFTA...

AKUMAN BOŞ DURMAMIŞTIR...
BALİNALAR JETİ KIYIYA TAŞIR...
ACABA İÇİNDE KİMSE VAR MI?
DİĞER JET KAYBOLDU.
MUTLAKA BİR ŞEYLER OLMALI...!
AKUMEN DİKKATLE UZAY GEMİSİNE GİRER...
GÖRÜNÜRDE KİMSE YOK!
DÜNYALI..!. SOLA DÖN..!
NEE?
BU TELEPATİK BİR SES...
EVET... KRONOMETRENİN YANINA GEL...
NEYİN?
ÖNÜNDEKİ KIRMIZI CIHAZIN...

DİKKATLE İLERLER VE...
DAHA İLERİ NASIL GİDERİM.
YÜCE NEPTÜN...
BİR KADIN!
ÖYLE ŞAŞKIN BAKMA AKUMAN!
YARALI FALAN DEĞİLİM.
HENÜZ BİRAZ GÜCÜM VAR. HEMEN GEMİYİ TERK EDELİM.
YAKINDA PATLAYACAK...
GÜZEL KADIN SUYA ATLAR...
AKUMAN DA ONU İZLER.
BİRKAÇ SANİYE SONRA GEMİ PATLAR VE BATAR.
NEREDEN BİLİYORDU BUNU?
DİĞERLERİNİN YANINA GELDİKLERİNDE...
BU HANIM VİLOV...
ÇOK GÜZEL BİR HANIM..
TEŞEKKÜRLER ELASTOMEN.
BENİ TANIYORSUNUZ. BU KADAR ÜNLÜ MÜYÜM?

TELEPATİK GÜCÜ SAYESİNDE HEPİMİZİ TANIYOR.
OH!
KAYBEDECEK ZAMANIMIZ YOK! KANŞIRAK III HEPİMİZİ ÖLDÜRMEK İSTİYOR.
YAKLAŞIK SAHİLDEN 90 MİL AÇIKTAYIZ...
SAKIN SU YÜZÜNDE KALMAYALIM. KANŞIRAH HAVAYA HÜKMEDEBİLİR, AMA SUYA ASLA DİPTEN GİTMELİYİZ...
BİR DAKİKA! DENİZİN DİBİNDEN BİZ GİDEMEYİZ Kİ...
BU MASKEYİ TAK ATOM...
GEREKLİ HAVAYI SAĞLAYACAKTIR.
HER SORUNA BİR ÇÖZÜM BULUYORSUN.
DOĞRU...
HAYDİ BAKALIM...
ŞU KANŞIRAK III HAKKINDA BİR ŞEYLER ÖĞRENMEK İSTERDİM...

RALF'IN MERAKI YERİNDEDİR...

NEW YORK'UN EN BELİRGİN ÖZELLİKLERİN-DEN BİRİSİ DE İKİ GÖKDELEN-LERDİR...

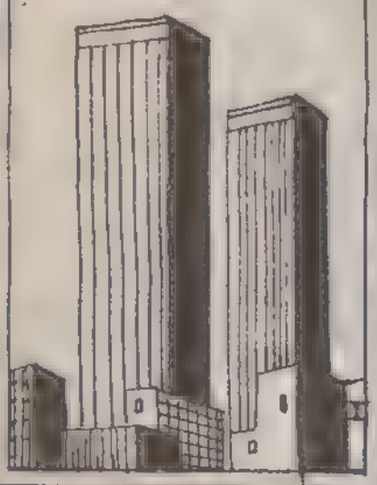

İŞTE BU GÖKDELENLERİN ALTINDA DEV GİBİ BİR MAĞARADA...

KONŞIRAK III BULUN-MAKTADIR...

KADINI VURDUM EFENDİM...

ROBOT I

EVET EFEN-DİM.

SKATZ

KISA DEVRE YAPI-YORUM...

ROBOT 22! KONŞIRAK III HERŞEYİ GÖRÜR VE..

...DUYAR! BENİ AL-DATAMAZ-SIN...

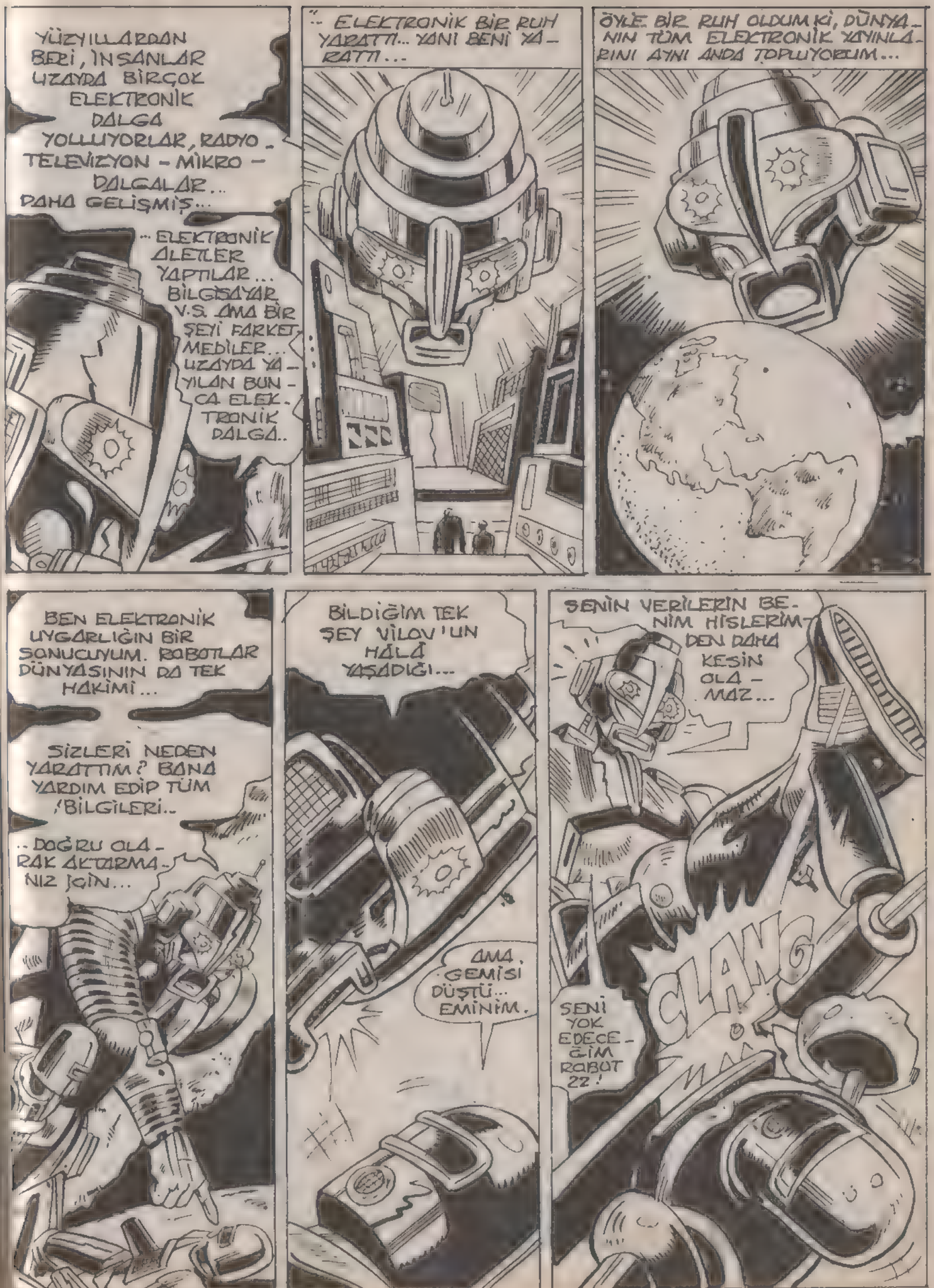
YÜZYILLARDAN BERİ, İNSANLAR UZAYDA BİRÇOK ELEKTRONİK DALGA YOLLUYORLAR, RADYO - TELEVİZYON - MİKRO - DALGALAR... DAHA GELİŞMİŞ...
.. ELEKTRONİK ALETLER YAPTILAR... BİLGİSAYAR, V.S. AMA BİR ŞEYİ FARKETMEDİLER... UZAYDA YAYILAN BUNCA ELEKTRONİK DALGA..
.. ELEKTRONİK BİR RUH YARATTI... YANİ BENİ YARATTI...
ÖYLE BİR RUH OLDUM Kİ, DÜNYANIN TÜM ELEKTRONİK YAYINLARINI AYNI ANDA TOPLUYORUM...
BEN ELEKTRONİK UYGARLIĞIN BİR SONUCUYUM. ROBOTLAR DÜNYASININ DA TEK HAKİMİ...
SİZLERİ NEDEN YARATTIM? BANA YARDIM EDİP TÜM BİLGİLERİ..
.. DOĞRU OLARAK AKTARMANIZ İÇİN...
BİLDİĞİM TEK ŞEY VİLOV'UN HÂLÂ YAŞADIĞI...
AMA, GEMİSİ DÜŞTÜ... EMİNİM.
SENİN VERİLERİN BENİM HİSLERİMDEN DAHA KESİN OLAMAZ...
SENİ YOK EDECEĞİM ROBOT 22!
CLANG

O KADINI BİZZAT BULUP İŞİNİ BİTİRECEĞİM...
GÖREVİNİ YERİNE GETİRMESİNE İZİN VEREMEM. BUNU BAŞARIRSA...
İNSANLIK YOKU DAHA DA ARTMIŞ OLUR.
BU ARADA ÜÇ DOSTUMUZ VE MEÇHUL KADIN HEDEFLERİNE ULAŞMIŞTIR...
ATLANTİS.
ORAYA GİDELİM. GERÇİ BEN ARTIK ORANIN HÜKÜMDARI DEĞİLİM AMA...
SENİN ATLANTİSLİLER İÇİN TAŞIDIĞIN ANLAMI BİLİYORUZ AKUMAN.
ŞEHRE GELİRKEN...
AKUMAN.
KRAL VULKO! SİLÂH DEPOSUNA GİRME İZNİM VAR MI?
ELBETTE..
SİZİN GİBİ BİR KİŞİYE NASIL HAYIR DİYEBİLİRİM...
HER ZAMAN İZİN ALMAK ZORUNDAYIM. YAPIM BÖYLE VULKO.
HAKLISINIZ...

O ZAMAN DEPOYA GİDELİM...
ÇELİK KAPI AÇILIR VE...
BURADA EN GİZLİ SİLÂHLARIMIZ DURUR. BUNLAR ÇOK GEREKLİ DURUMLAR İÇİN SAKLANMAKTADIR. ŞİMDİ ODAYI HAVA İLE...
DOLDURACAĞIM. MASKELERİNİZİ ÇIKARIN. ARTIK EMNİ YETTEŞİNİZ.
UMARIM ÖYLEDİR AKUMAN...
ŞİMDİ SEN ANLAT BAKALIM!
AMA SAKIN YALAN SÖYLEME. BUNU HEMEN ANLARIM...
SADECE GERÇEKLERİ ANLATACAĞIM.
NEREDEN GELİP, EN ÖNEMLİSİ NEREYE GİTTİĞİMİ, YARDIMLARINIZA İHTİYACIM OLDUĞUNU..
HER ŞEYİ...
BİR DAKİKA. ŞİMDİYE DEK HİÇ KONUŞMADIM AMA, ARTIK DAYANAMAYACAĞIM. HER ŞEY ÇOK KOMİK.
BAZI ŞEYLERE İNANMASI GÜÇTÜR AMA..
...GÜLÜNÇ SAYILMAZ BAY PALMİR.
HAKLISIN VİLOV!

KONSI-RAK III
MONİTÖR DE GAYET NET GÖRÜNÜYOR... SANKİ HAVADAYMIŞ GİBİ..
ÖYLE! VİLOV SİZE HER ŞEYİ ANLATACAK. BİR SAATİNİZ VAR...
SONRA ONU BURAYA GÖNDERECEKSİNİZ...
LANET OLSUN!
AYIP DEĞİL Mİ? SUYUN ALTINDAYKEN SİZE HİÇ BİR ŞEY YAPAMAM...
BU YÜZDEN ONU BANA BİR SAAT SONRA GÖNDERMEZSENİZ MİAMİ İLE FLORİDA'YI YOK...
..EDERİM. Nİ DÜŞÜNÜN! ONUN YAŞAMI MİLYONLARCA İNSANIN YAŞAMI İLE EŞ DEĞER Mİ?
VİLOV, BU ŞEYTANİ ROBOT DA KİM?
DERHAL BİRLİK ÜYELERİNİ YARDIMA ÇAĞIRALIM.
BİLDİKLERİMİZİ, VİLOV KAHRAMANLARIMIZA ANLATIR...
CEVAP VERMİYORLAR...
NASIL VERSİNLER? KAHRAMANLAR BİRLİK'İN DİĞER ÜYELERİ...
... ÇOK GÜÇ DURUMDADIR...
EVET? KARAR VERDİNİZ Mİ?
BİR SAAT VAKTİMİZ VAR...

SANA HABER VERİRİZ.
CLIK
ÇABUK HAREKET ETMELİYİZ. VİLOV BURADA KALSIN.
BİZ MİAMİ'YE GİDE-LİM...
HAYIR AKUMAN. ONUN İSTEDİĞİNİ YAPACAĞIM...
ÇOK CE-SUR-SUN...
YANIMA KORUYUCU OLARAK ATOM'U ALIYORUM.
ATOM'U MU?
NEDEN HAYRET ETTİN? BU İŞİ BAŞARAMAM MI SENCE?
HAYIR. SADECE VİLOV'U BİRDEN FAZLA KİŞİNİN KARIŞMASI GEREKTİĞİNİ SANIYORDUM...
BENİ TEK BAŞIMA İSTİYOR...
SİZLER MİAMİ HALKI İLE İLGİLENMEK ZORUNDASINIZ...
BİZ İKİMİZ Mİ?
EVET İKİMİZ! VİLOV NE İSTEDİĞİNİ BİLİYOR.
ASLINDA BU BENİ ÜRKÜTMÜYOR DA DEĞİL...

VE BÖYLECE..
REY YERİNE BİZ VİLOV'U KORUMAYI ÜSTLENSEYDİK. DİĞER GÖREVİ REY HALLEDEBİLİR MİYDİ?
HAKLISIN AKUMAN AMA YİNE DE KORKUYORUM...
ONA ÇOK GÜÇ BİR İŞ VERDİK...
ÖNCE GÜNEY KIYISINA ÇIKMALIYIZ REY...
TAMAM AMA İYİ HESAPLA... ÇÜNKÜ BOTTA UZUN SÜRE KALACAK KADAR OKSİJEN YOK...
BİLİYORUM... HATIRLATMANA GEREK YOK...
ÇOK SİNİRLİYİM...
ÖZÜR DİLERİM. AYRICA GÖRÜNTÜMÜ DEĞİŞTİRSEM İYİ OLACAK..
ZİRA...
CLICK
CLICK
NORMAL BOYUMA DÖNERSEM, ALELADE BİR İNSAN...
...İZLEMİ YARATIRIM...

ÖZÜR DİLERİM.
HİÇ GEREK YOK. ASLINDA UNUTTUĞUM BİR ŞEY VAR..
NEDİR?
ATOM KİMLİĞİNE DÖNMEK ZORUNDAYIM.
ZAMAN DOLMUŞTUR..
DIŞARI ÇIKMAK ZORUNDAYIZ.
TEKRAR OKSİJEN DEPOLAMAMIZ GEREKİR...
YETERİNCE UZAKLAŞTIK SANIRIM...
GENE YALNIŞ DÜŞÜNDÜM.
DÜŞMANLAR...
DERHAL ADAYA YÖNEL. ORADA KENDİMİZİ KORUYABİLİRİZ...
IRONMAN
SKRAKK

ROBOTLAR! ONLARI HEP SADIK KÖPEKLERE BENZETİRİM...
BAKALIM BU İŞİ NASIL HALLEDECEĞİZ?
VİLOV'UN YANINDA BİRLİKTEN BİR KİŞİ VAR, ONU YAKALAYACAĞIZ...
BU ROBOTLARIN ÇOK USTACA YAPILDIĞI MUHAKKAK. AMA ONLARA ÇOK BASİT BİR OYUN BULDUM.
ÇELME TAKACAĞIM...
CLICK
CLANG
ŞİMDİLİK İŞE YARADI...
GERİ ZEKÂLI BİZİ BU ŞEKİLDE ALT EDECEĞİNİ Mİ SANIYORSUN?
ÇOK HAZIRLIKLI GELDİK...
KA-TA-AM
ENERJİ DALGALARI! VİLOV'UN GEMİSİNİ PARÇALAYAN DALGALAR...

GABUK GEMİYE GERİ DÖN...
DUR! ORAYA DEĞİL!
ATOM AĞZINI AÇANA KADAR, YABANCI ROBOTLARIN ARASINA DALMIŞTIR BİLE...
GERİ DÖN!
POK
TOK
FIZAK

ŞAŞIRDIN MI? HALKIMIZ BU...
SAVUNMA ŞEKLİNİ ÇOK İYİ BİLİR.
DAHA ÖNCEDEN SÖYLESEYDİN...
BIRAK BENİ...
SENİ KORUYA CAĞIMI SANIYORDUM. OYSA SENİN KORUNMAYA İHTİYACIN YOKMUŞ...
BU YÜZDEN EN ZAYIF KAHRAMANI SEÇTİN
ÖYLE DEĞİL Mİ?
ATOM ÇOK KARAMSARDIR. BAKALIM HİKAYESİNİN DEVAMINDA NELER OLACAK?..
MİAMİ'DE ELESTOMEN VE AKUMAN İLE BİRLİKTEYİZ...
BURADA BİR ŞEYLER OLUYOR...

TÜM ŞEHİR AYAKLANMIŞ...
ÇEKİLİN! ŞEHRİ BOŞALTIYORUZ SİZ BİRLİK'TENSİNİZ DEĞİL Mİ?
EVET. YALNIZCA İKİMİZ. NELER OLUYOR?
GARİP BAZI IŞINLAR HALKI ETKİLEDİ...
ANLAŞILDI RALF. KONŞIRAK III'ÜN İŞİ BU...
ŞURAYA BAK! İNANILMAZ.
LÜTFEN OĞLUMA BİR YER AÇIN!
ŞEHİRDEN KAÇAMAYIZ...
AKUMAN BİZE YARDIM ET.
ŞU KONŞIRAK BİR ŞEYTAN...
ŞEHRİN BU KISMI ÇOK KALABALIK.
POLİSLER CADDEYE DAĞILIYOR.
HAYDİ RALF! BURAYA GEL...
HEY! BİR DAKİKA...
NE OLDU?
ŞURAYA BAK...
BU SICAK HAVADA NEDEN YAĞMURLUK GİYMİŞ BUNLAR?

BİZİ FARKETTİLER!
HOİLL
GEL, BEN KAPIYI TUTUYORUM.
FAZAT
KAPI MI?
HANGİ KAPI?
BURADAKİ Mİ?
BUNLARLA BOKS YAPMASI ÇOK İLGİNÇ..
ŞİMDİ NE YAPACAĞIZ?
YAKALAYIN!
OTELE GİRMEMELİLER!..
AKUMAN'I YAKALADILAR!
AMA O KENDİNİ KORUYABİLİR...
BU ÖLDÜRÜCÜ IŞINLARIN MERKEZİNİ BULMALIYIM
ASANSÖR
OTELDE BİR YER OLMALI...

HANGİ KATTA OLDUĞUMUZU KENDİ YÖNTEMİ-MİZLE ARAŞTIRA-LIM...
BURADA YOK-LAR...
İNSANLAR... HEPSİ HASTA...
ELİMİZİ ÇABUK TUTMA-LIYIZ...
IŞINLARIN ETKİSİ ÇOK YOĞUN!
DERHAL BURADAN ÇIKIN...
DIŞARDAN BİR GÖZ ATAYIM...
VAY CANINA!..
BİR İNSAN

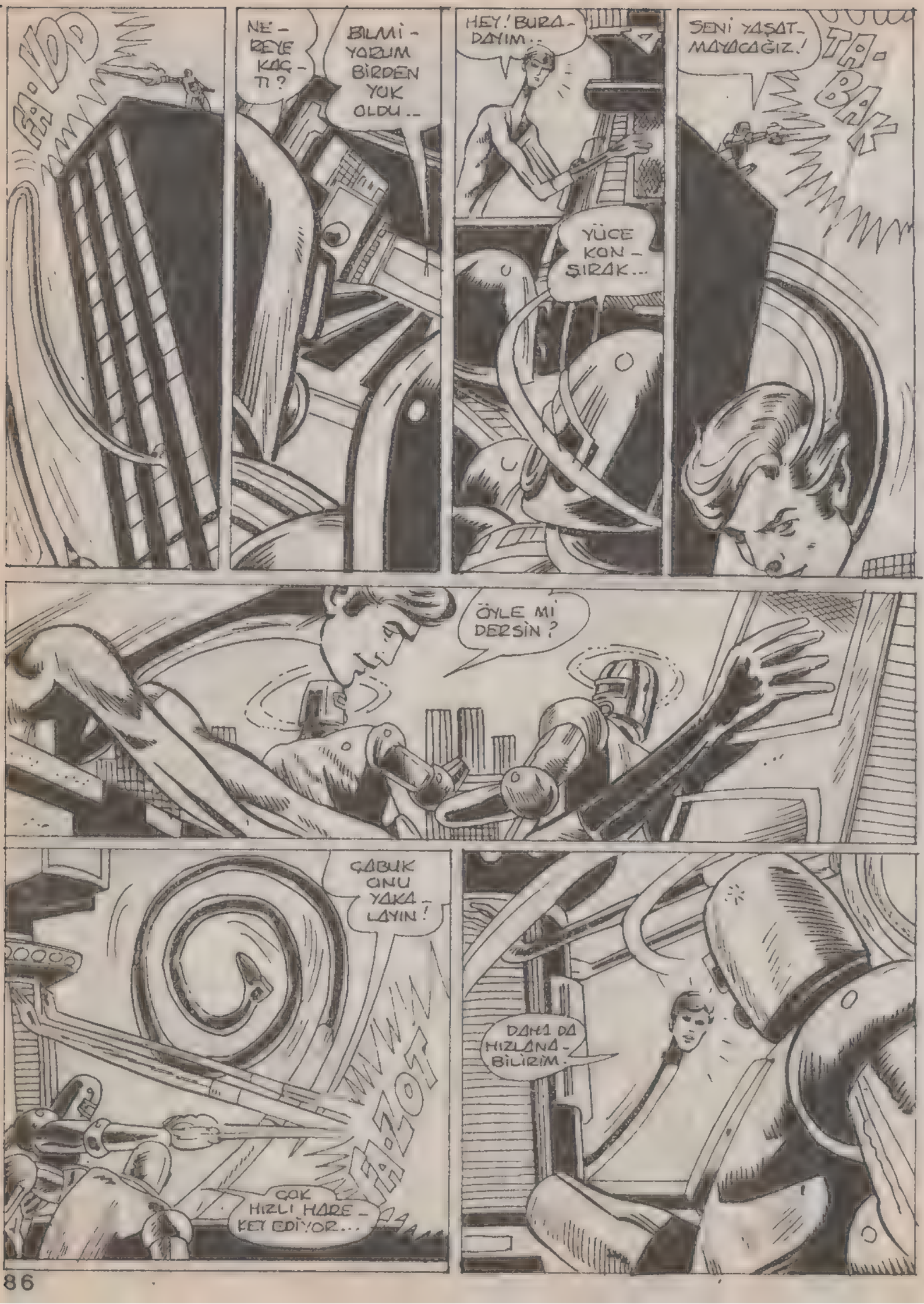
NE-REYE KAÇ-TI?
BİLMİ-YORUM BİRDEN YOK OLDU..
HEY! BURA-DAYIM..
YÜCE KON-SIRAK...
SENİ YAŞAT-MAYACAĞIZ!
TA-BAK
ÖYLE Mİ DERSİN?
ÇABUK ONU YAKA-LAYIN!
ÇOK HIZLI HARE-KET EDİYOR...
DAHA DA HIZLANA-BİLİRİM.

KABLAM
GERİ ZEKALI!
IŞIN CİHAZIMIZI BOZDU..
BİZİ GAFİL AVLADI..
İYİ ANLADINIZ. BAKIN GERİ DÖNDÜM.
BOP
POW
HEPSİNİ YOK EDİYOR...
AMA ONLAR YALNIZCA BİREİR MAKİNE..
DAHA BİNLERCE YAPABİLİRİM...
SEN DE BİR MAKİNESİN DEĞİL Mİ?
HAYIR.. BEN MAKİNELERİN İLÂHIYIM. MAKİNELERİN...
...TANRISI...
ÖNCE BEN OLUŞTUM. SONRA SİZLERİ YARATTIM. ÖYLE DEĞİL Mİ?
SEN BİZİ YARATTIN. GÖREVİMİZ SANA HİZMET... AMACIMIZ BİRLİK ELEMANLARINI VE VİLOV'U YOK ETMEK...

BU ARADA ATOM İLE VİLOV'A DÖNÜYORUZ..
TAM HEDEFE GELDİK ATOM.
BU TERKEDİLMİŞ BİR ADA...
DEĞİL Mİ? BUNUN ÖTEKİNDEN FARKI NE?
SEN ANLATA. MAZSIN.. YAŞAMIN...
...AKIMINI SADECE BİZ...
... HİSSEDEBİLİRİZ...
SEN TIRMALIYORSUN, BEN RAHATÇA YERİMDE
DURUYORUM. BEN DEĞİL ASIL SEN KAHRAMANLARDANSIN.
YETER REY. KENDİNİ KÜÇÜMSEYİP DURMA..
BUNU ANLAMAN İMKÂNSIZ.
ANLIYORUM. HALKIMIZ İNSAN IRKINI ÇOK ESKİDEN BERİ TANIR. HEDİNİZ BİRBİRİNİZE BENZİYORSUNUZ...
İŞTE GELDİK...
HALKIN YOKSA İNSAN IRKINDAN MI OLUŞMUŞ?..
BELKİ BAŞKA ZAMAN!
ŞİMDİ BURADA...
BA-LOOM

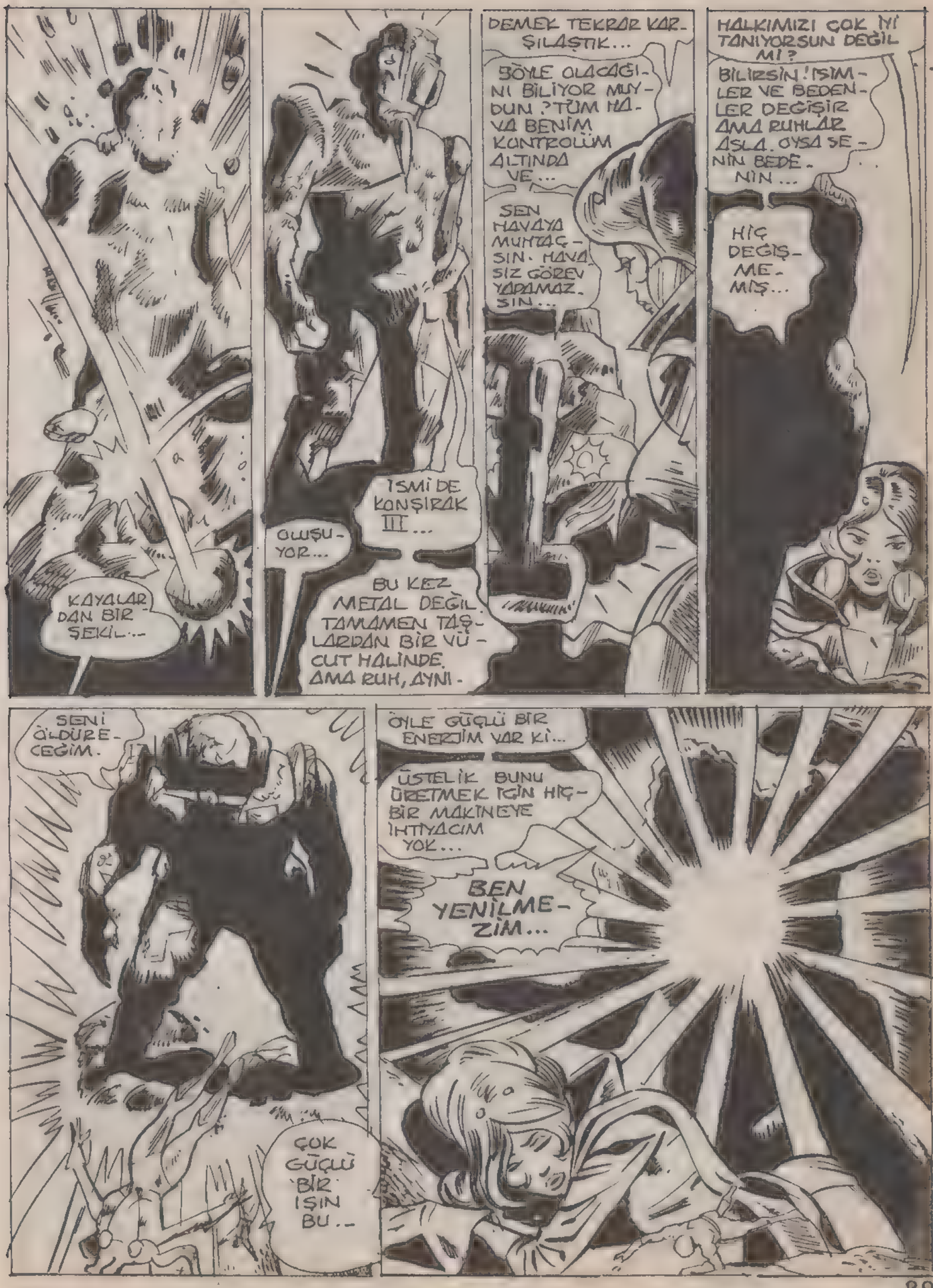
KAYALARDAN BİR ŞEKİL...
OLUŞUYOR...
İSMİ DE KONŞİRAK III...
BU KEZ METAL DEĞİL TAMAMEN TAŞLARDAN BİR VÜCUT HALİNDE. AMA RUH, AYNI.
DEMEK TEKRAR KARŞILAŞTIK...
BÖYLE OLACAĞINI BİLİYORMUYDUN? TÜM HAVA BENİM KONTROLÜM ALTINDA VE...
SEN HAVAYA MUHTAÇSIN. HAVASIZ GÖREV YAPAMAZSIN...
HALKIMIZI ÇOK İYİ TANIYORSUN DEĞİL Mİ?
BİLİRSİN! İSİMLER VE BEDENLER DEĞİŞİR AMA RUHLAR ASLA. OYSA SENİN BEDENİN...
HİÇ DEĞİŞMEMİŞ...
SENİ ÖLDÜRECEĞİM.
ÇOK GÜÇLÜ BİR IŞIN BU...
ÖYLE GÜÇLÜ BİR ENERJİM VAR Kİ...
ÜSTELİK BUNU ÜRETMEK İÇİN HİÇBİR MAKİNEYE İHTİYACIM YOK...
BEN YENİLMEZİM...

ONUNLA SAVAŞMALIYIM AMA NASIL ?
İŞTE O ZAMAN KONŞIRAK III HERŞEYE HÜKMEDECEK...
CLIK
TÜM GÜCÜMÜ TOPLAYIP VURSAM...
CLUNK
AH!
HALA DURUMU ANLAMADIN MI ATOM.
ELİM...
ATOM. TÜM KURTULUŞUMUZ..
..SENSİN...
SİZLER ÖLDÜKTEN SONRA MAKİNELER ÇAĞI BAŞLAYACAK...
..MAKİNELER...
BEN Mİ ?
OLABİLDİĞİNCE KÜÇÜLMEYİ DENE...
ATOM DERHAL İSTENENİ YAPAR...
CLIK
CLICK
CLICK
CLIK

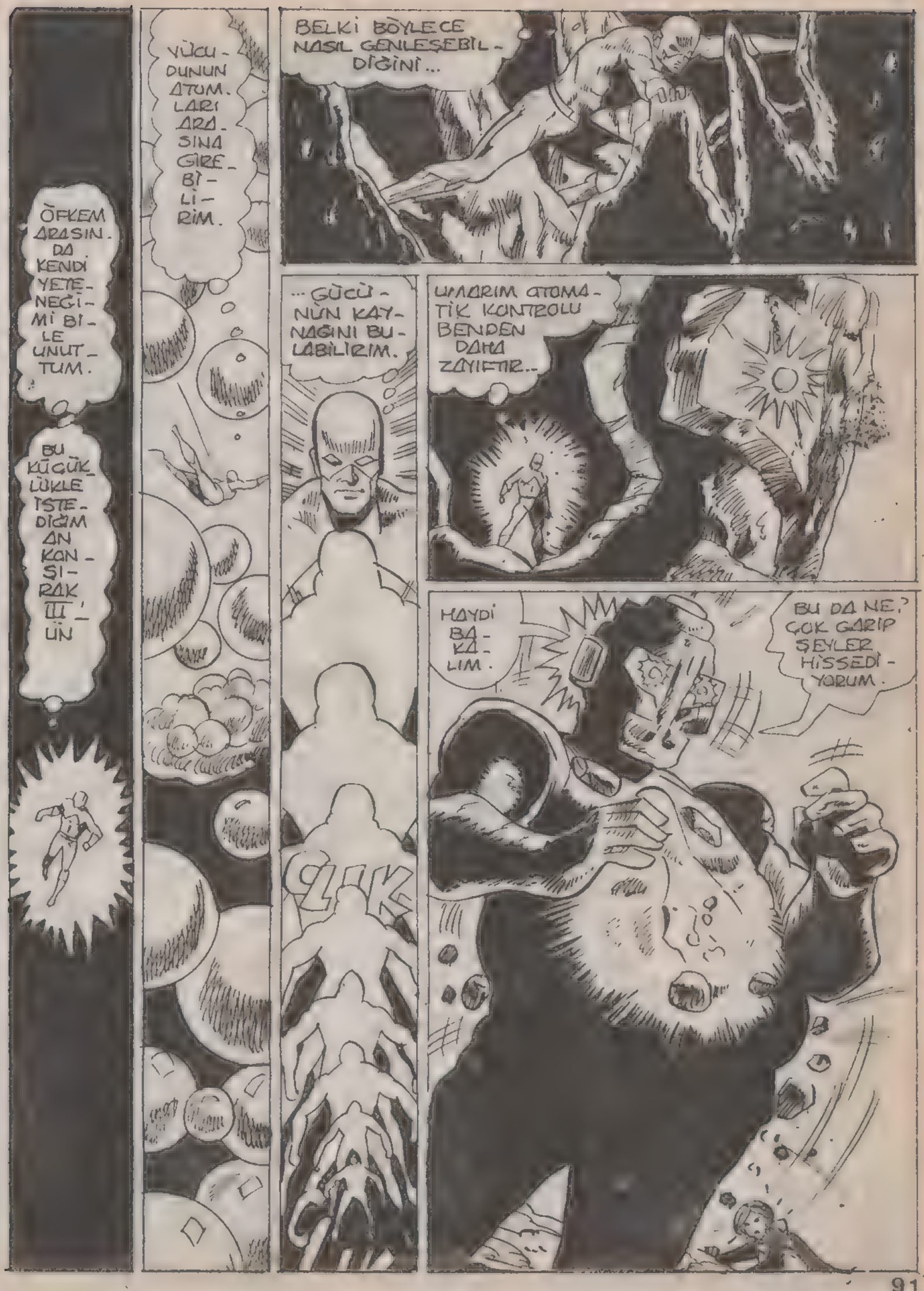
BELKİ BÖYLECE NASIL GENİŞLEŞEBİL-DİĞİNİ...
...GÜCÜ-NÜN KAY-NAĞINI BU-LABİLİRİM.
UMARIM ATOMA-TİK KONTROLU BENDEN DAHA ZAYIFTIR..
HAYDİ BA-KA-LIM.
BU DA NE? ÇOK GARİP ŞEYLER HİSSEDİ-YORUM.
VÜCU-DUNUN ATOM-LARI ARA-SINA GİRE-Bİ-Lİ-RİM.
ÖFKEM ARASIN-DA KENDİ YETE-NEĞİ-Mİ Bİ-LE UNUT-TUM.
BU KÜÇÜK-LÜKLE İSTE-DİĞİM AN KON-SI-RAK III'-ÜN
GRK

BARSOUM
İŞTE GELDİM.
ŞİMDİ NEDEN SENİ SEÇTİĞİMİ ANLADIN MI?
CLIK
CLIK
BUNU ÖNCEDEN BİLİYOR MUYDUN?
EVET! BAŞINDAN BERİ RAKİBİMİN EN GÜÇLÜ OLDUĞU NOKTAYI BİLİYORDUM. ONA KARŞI SAVAŞ KAZANABİLECEK KİŞİ...
NE AKUAMAN NE DE ELASTOMEN'Dİ... YALNIZCA..
...SENDİN...
BU YÜZDEN GEMİYİ SENİN YAKININDA BİR BİR YERE DÜŞÜRDÜK..
ŞİMDİ ANLIYORUM
NE APTALMIŞIM...
İSİMLER, ZAMANLAR, İNSANLAR DEĞİŞİR AMA...
RUHLAR AYNI KALIR...
SUS! YOKSA AKLIMA KÖTÜ KÖTÜ ŞEYLER GELİYOR...

YENİ BİR KONŞIRAK III KARŞIMIZA ÇIKABİLİR Mİ?
MAKİNELER YENİDEN YARATILABİLİR AMA ASLA AYNI OLMAZ. KANŞIRAK III BENİM DÜNYAYA GELMEME KARŞIYDI. ÇÜNKÜ ÜSTÜN YETENEKLERLE DOĞACAK ÇOCUĞUMUN İNSANLARI GÜÇLENDİRECEĞİNE BU YÜZDEN ONA GETİN BİR RAKİP OLACAĞINA İNANIYORDU...
HOŞÇAKAL ATOM SENİNLE DOST OLMAK ZEVKLİYDİ..
HOŞÇAKAL NE DEMEK?
HAYATIMI SENİN İÇİN TEHLİKEYE ATTIM. SEN HİÇ BİR AÇIKLAMA YAPMADAN GİDECEK MİSİN?
SEN KİMSİN YİLOV? BURADA NE ARIYORSUN?
KONŞIRAK III BANA YİLOV DİYORDU. BURADA ARADIĞIM ŞEY İSE...
BİRAZCIK YAŞAM UMUDU...
BİR ZAMANLAR BEN DE DÜNYALIYDIM. KUCAMA RASTLAYANA KADAR. ONU GÖRÜNCE HER ŞEYİ..
..DÜNYADA BIRAKIP DÜNYAYI TERK ETTİM...
"ONUN YILDIZINA GİTTİK. VARLIĞINI BİLE HAYAL EDEMEYECEĞİM ŞEYLER GÖRDÜM..."
...VE YILDIZLARIN BİRİNDE...
...KARI KOCA..
...OLDUK...
BU DEMEKTİR Kİ...
EVET REY. ÇOCUK..
..BEKLEDİĞİMİ ANLAMIŞTIM!

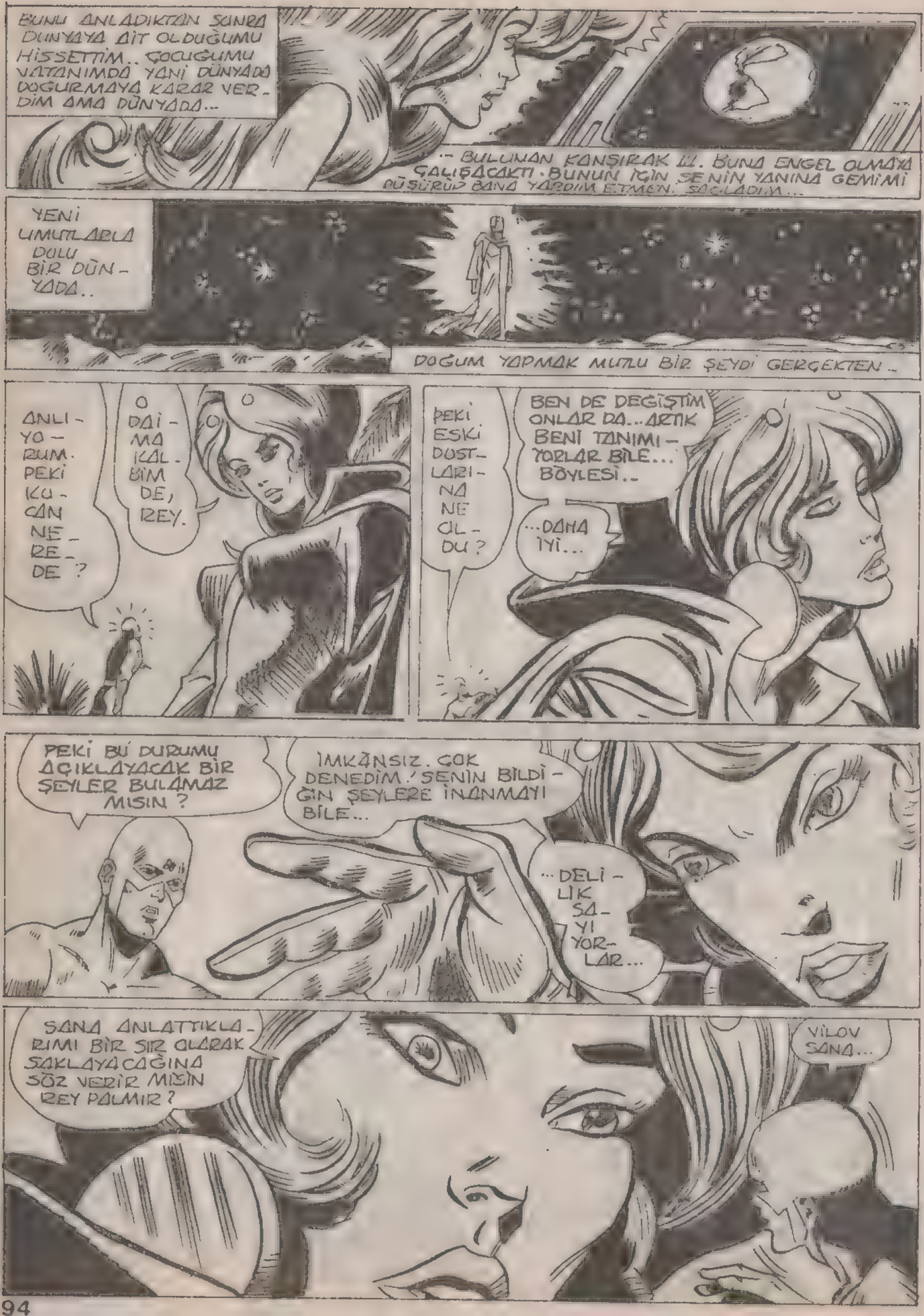
BUNU ANLADIKTAN SONRA DÜNYAYA AİT OLDUĞUMU HİSSETTİM.. ÇOCUĞUMU VATANIMDA YANİ DÜNYADA DOĞURMAYA KARAR VERDİM AMA DÜNYADA...
-- BULUNAN KONŞİRAK İL. BUNA ENGEL OLMAYA ÇALIŞACAKTI. BUNUN İÇİN SENİN YANINA GEMİMİ DÜŞÜRÜP BANA YARDIM ETMEN. SAĞLADIN...
YENİ UMUTLARLA DOLU BİR DÜNYADA..
DOĞUM YAPMAK MUTLU BİR ŞEYDİ GERÇEKTEN..
ANLIYORUM. PEKİ KUCAN NEREDE?
O DAİMA KALBİMDE, REY.
PEKİ ESKİ DOSTLARINA NE OLDU?
BEN DE DEĞİŞTİM ONLAR DA.. ARTIK BENİ TANIMIYORLAR BİLE... BÖYLESİ..
...DAHA İYİ...
PEKİ BU DURUMU AÇIKLAYACAK BİR ŞEYLER BULAMAZ MISIN?
İMKÂNSIZ. ÇOK DENEDİM! SENİN BİLDİĞİN ŞEYLERE İNANMAYI BİLE...
...DELİLİK SAYIYORLAR...
SANA ANLATTIKLARIMI BİR SIR OLARAK SAKLAYACAĞINA SÖZ VERİR MİSİN REY PALMİR?
VİLOV SANA...

BU MACERANIN SONU

101

Türkiye'de yayın hakkı B YAYINLARI na aittir.
(BİLKA-Bilim Kültür Araştırma, Yayıncılık Ltd.Şti.)

KARA BÜYÜ

SÜPERMEN... BAŞKA BİR GEZEGENDEN DÜNYAYA GELEN, İNSANLARIN ÇOK ÜSTÜNDE GÜÇ VE YETENEKLERE SAHİP OLAN ADAM...
SÜPERMEN NEHİRLERİN YÖNÜNÜ DEĞİŞTİREN...
...ÇELİĞİ ELİYLE BÜKEN...
UZUN SÜRE ÖNCE DÜNYADA SEVDİĞİ BİR TEK KADIN OLDUĞUNU ANLAYAN ADAM...
KILIK DEĞİŞTİRİP BÜYÜK BİR METROPOLİS GAZETESİNDE BİR KLARK KENT OLARAK GÖREV YAPAN...
PRESS
BU ÖYKÜDE İLGİNÇ OLAYLAR YAŞANACAK VE EN NİHAYET SÜPERMEN MUTLU SONA ULAŞACAKTIR...

BİR GÜN, METROPOLİS'İN MERKEZİNDE YÜKSELEN DEV GALAKSİ BİNASINDA...

OOPS!

ÖZÜR DİLERİZ... BUNDAN SONRA İZLEYECEĞİNİZ OLAYLAR, DAİLY PLANET'TE, KLARK KENT KİMLİĞİYLE ÇALIŞAN SÜPERMEN'İN BAŞINA GELMEMİŞTİR. ÇÜNKÜ O GERÇEK DÜNYADA YAŞAMAKTADIR...

BU ÖYKÜNÜN GEÇTİĞİ YER İSE DÜNYA İLE PARALEL BİR BOYUTTA BULUNAN VE BİRÇOK BAKIMDAN ONUN BENZERİ OLAN DÜNYA 2'DİR...

BU YÜZDEN DÜNYA 2'NİN DE KENDİNE ÖZGÜ BİR ÇELİK ADAMI VARDIR... BU ÖYKÜDE YAŞANANLAR...

...ONUNLA İLGİLİDİR...

ÇOK UZUN ZAMAN ÖNCE... METROPOLİS ADLI KENTTE...

DAİLY STAR

GÖKYÜZÜNE BAKIN...

BU BİR KUŞ MU?

YOKSA UÇAK MI?

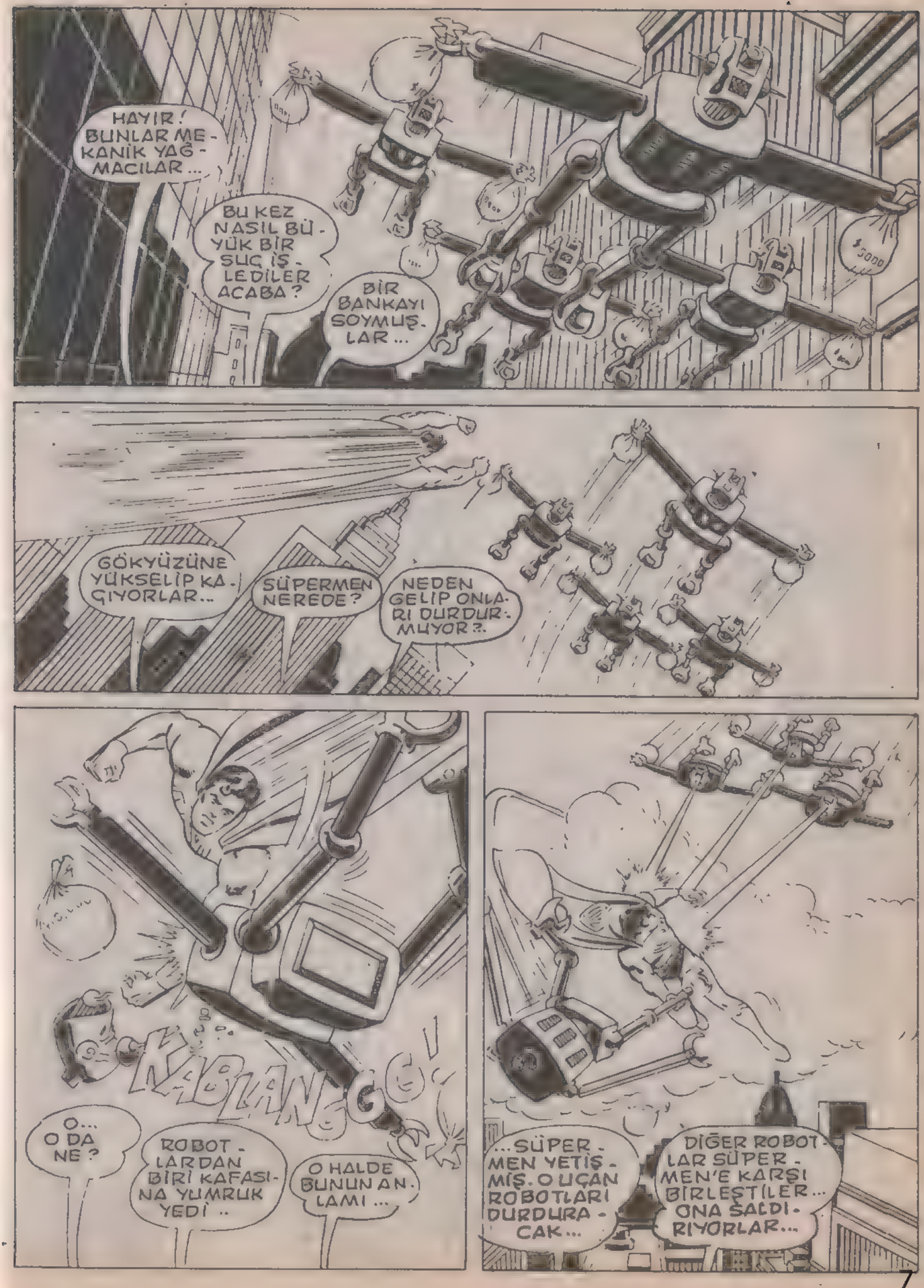
HAYIR! BUNLAR MEKANİK YAĞMACILAR...
BU KEZ NASIL BÜYÜK BİR SUÇ İŞLEDİLER ACABA?
BİR BANKAYI SOYMUŞLAR...
$3000
GÖKYÜZÜNE YÜKSELİP KAÇIYORLAR...
SÜPERMEN NEREDE?
NEDEN GELİP ONLARI DURDURMUYOR?.
KABLANG!
O... O DA NE?
ROBOTLARDAN BİRİ KAFASINA YUMRUK YEDİ..
O HALDE BUNUN ANLAMI...
...SÜPERMEN YETİŞMİŞ. O UÇAN ROBOTLARI DURDURACAK...
DİĞER ROBOTLAR SÜPERMEN'E KARŞI BİRLEŞTİLER... ONA SALDIRIYORLAR...

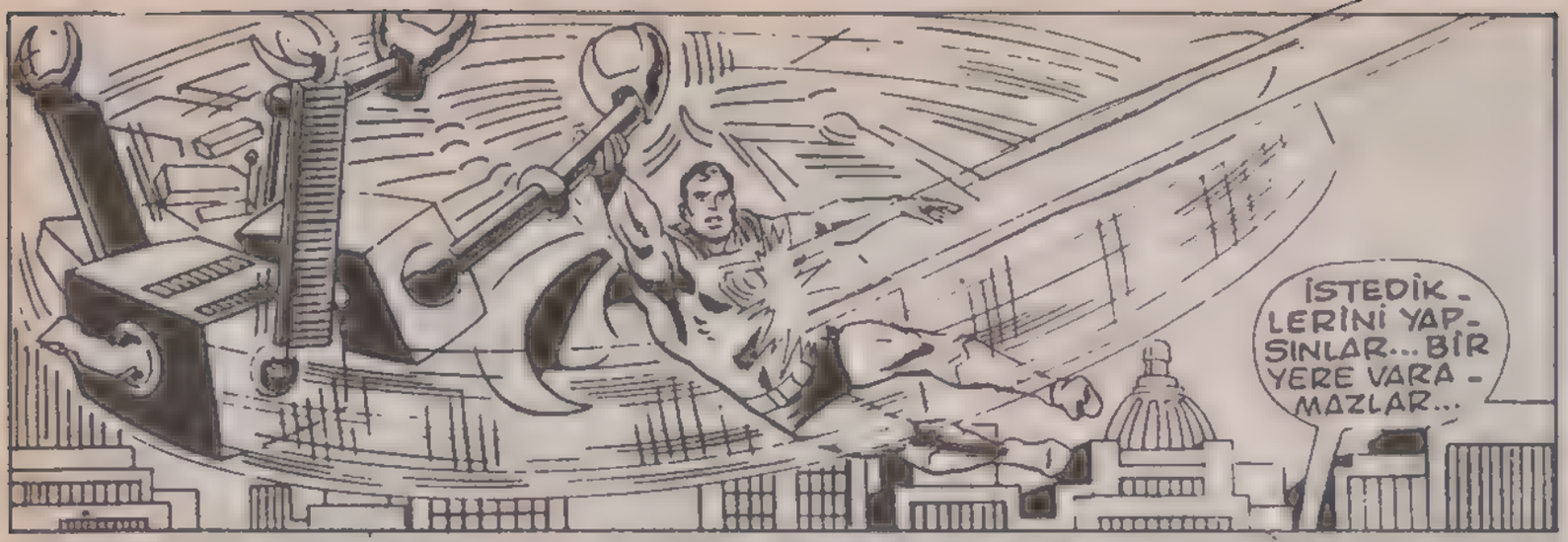
İSTEDİKLERİNİ YAPSINLAR... BİR YERE VARAMAZLAR...

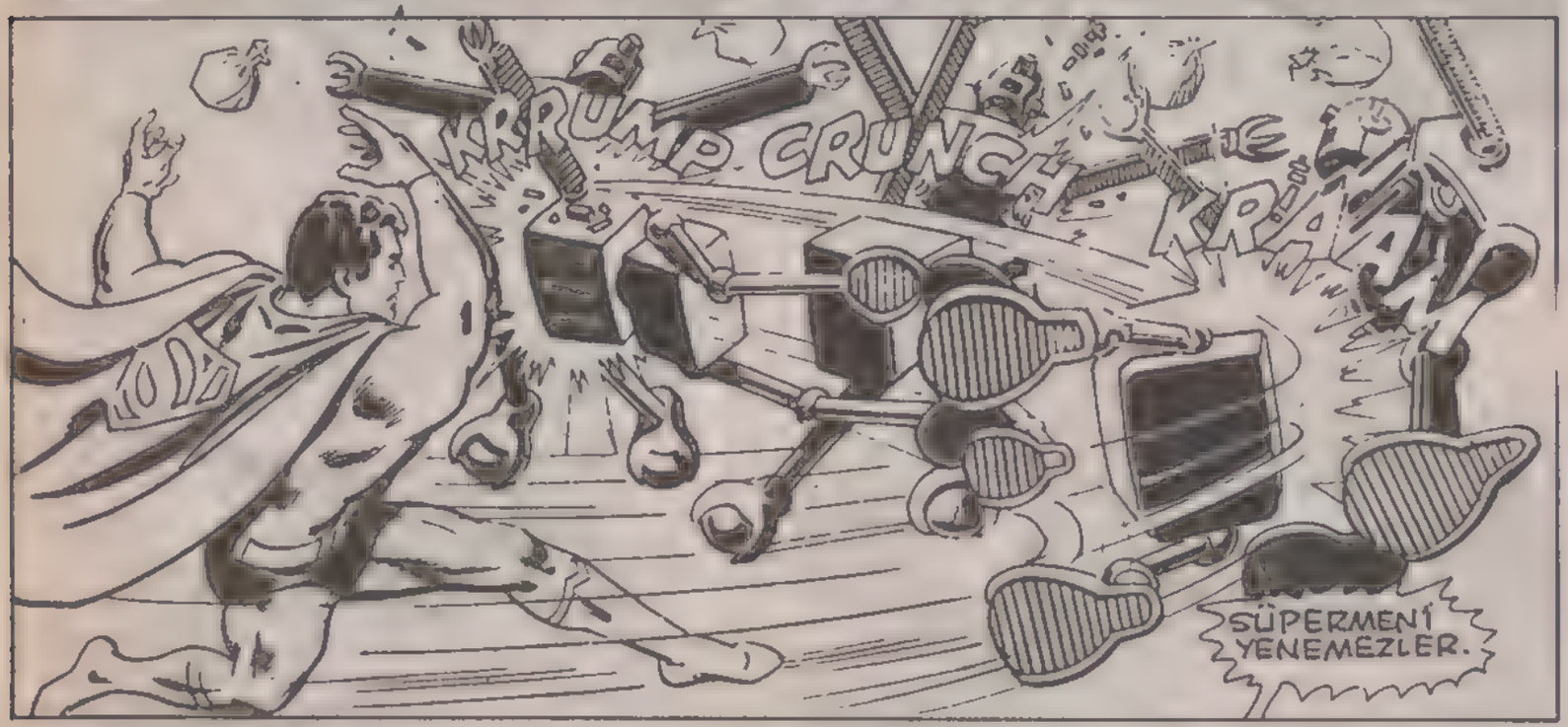
KRRUMP. CRUNCH. KRAAK
SÜPERMENİ YENEMEZLER.

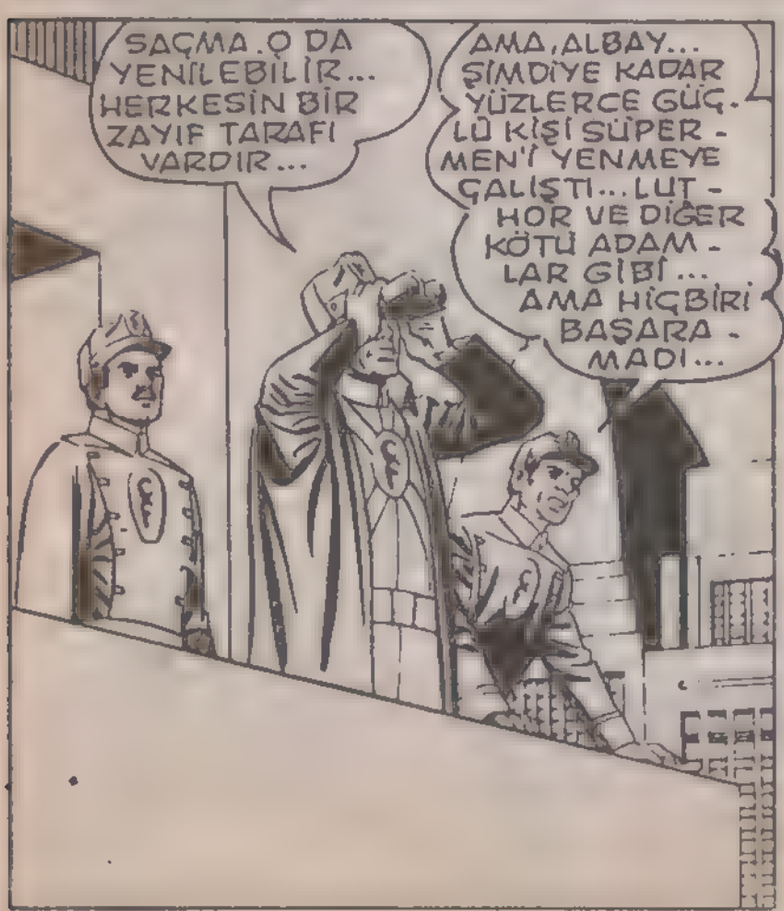
SAÇMA. O DA YENİLEBİLİR... HERKESİN BİR ZAYIF TARAFI VARDIR...
AMA, ALBAY... ŞİMDİYE KADAR YÜZLERCE GÜÇLÜ KİŞİ SÜPERMEN'İ YENMEYE ÇALIŞTI... LUTHOR VE DİĞER KÖTÜ ADAMLAR GİBİ... AMA HİÇBİRİ BAŞARAMADI...

BEN ONLAR GİBİ DEĞİLİM. MEKANİK YAĞMACILARIMI YOKETMESİ ASLINDA O KAHRAMANIN SONUNU HAZIRLAYAN BİR TUZAKTI...
SÜPERMEN'İ DÜNYA ÜZERİNDEN SİLECEK BİRİ VARSA, O DA ALBAY FUTURE'DİR...

TAM 21 DAKİKA SONRA, DAİLY STAR BİNASININ 30'UNCU KATINDA...
STOREROOM
BAY KENT... BU KADAR ÇABUK DÖNECEĞİNİZİ UMMUYORDUM.
SÜPERMEN'İN MEKANİK YAĞMACILARLA DÖVÜŞTÜĞÜ TELEFONLA DA... HAON DAKİKA ÖNCE BİLDİRDİNİZ...
KENTİN ÖBÜR YANINDAN BURAYA NASIL BÖYLE ÇABUK GELDİNİZ?
ŞEY...SIKIŞIK TRAFİĞE YAKALANMAMANIN BİR YOLUNU BULDUM, JİMMY...
TRAFİĞE YAKALANMAMIŞ...
KLARK KENT, JİMMY GİBİ TOY BİR GAZETECİYİ ATLATABİLİR...
AMA KURT MUHABİRLER KOLAY ALDANMAZ...
UZUN SÜREDİR KLARK'IN BU DEPO ODASINA DUYDUĞU ÖZEL İLGİNİN NEDENİNİ MERAK EDİYORDUM...
ŞİMDİ MERAKIMI GİDERECEĞİM...
...ÇÜNKÜ SABAH GİZLİCE KOYDUĞUM BU OTOMATİK FOTOĞRAF MAKİNASINDAKİ FİLMİ BANYO EDİNCE, HERŞEY ORTAYA ÇIKACAK.
LOİS, ÇOK AKILLISIN...

AMA YETERİ KADAR DEĞİL...
ÜZGÜNÜM, BAYAN LEYN. NE ÇEKMEK İSTEDİĞİNİZİ BİLMİYORUM, AMA GETİRDİĞİNİZ BU FİLMDE HİÇBİR ŞEY YOK... TÜM KARELER SİSLE KAPLI.
OH, HAYIR. BELKİ DE BUNU YAPAN X IŞINLARIDIR...
BELKİ... AMA OLMAYABİLİR DE. SONUÇ OLARAK ÇEKTİĞİNİZ FİLM ÇIKMAMIŞ.
SANIRIM KLARK GİYSİ DEĞİŞTİRİRKEN MAKİNEYİ FARKETTİ VE IŞINLA BAKIŞIYLA KANITIMI ORTADAN KALDIRDI...
BU KEZ DE O KAZANDI... AMA BİR GÜN UZUN ZAMANDIR ŞÜPHELENDİĞİM ŞEYİ KANITLAYACAĞIM...
YANİ KLARK KENT'İN SÜPERMEN OLDUĞUNU...
ÜÇ GÜN SONRA METROPOLİS'İN BAŞKA BİR YERİNDE, ÇELİK ADAM'IN BAŞINA YENİ DERTLER AÇILMAK ÜZEREDİR...
BU ZORBALAR TARAFINDAN NEDEN BURAYA GETİRİLDİĞİMİ ÖĞRENMEK İSTİYORUM...
SAKİN OL, AHBAP... ALBAY FUTURE AZ SONRA SENİNLE GÖRÜŞECEK...
ALBAY FUTURE...
ALBAY EDMOND H. FUTURE SANIRIM SEN DE SİHİRBAZ ADIYLA TANINAN ÜNLÜ SUÇLUSUN...
OTUR...
HEEEY! OFFF!
DOĞRU MU YANLIŞ MI, SÖYLE BANA... SEN ADALET KOMİSYONUNA KARŞI GARİP BÜYÜLER YAPTIN... SİHİRBAZLIK DENECEK CİNSTEN...
SİHİRBAZLIK DEMEKLE BİLİMSEL OLARAK AÇIKLANAMAYAN OLAYLARI KAST. EDİYORSANIZ...

ÖRNEĞİN ODANIZI BAŞAŞAĞI ÇEVİRMEK GİBİ...
O ZAMAN DOĞRU.
BRAVO. SEN GERÇEK BİR SİHİRBAZSIN.
N... NELER OLUYOR?
BİZİ NORMAL HALE GETİR.
ELİMİ ŞÖYLE BİR OYNATARAK ADAMLARINI KURBAĞA YA DÖNÜŞTÜREBİLİRDİM...
AMA SIRF MERAKIMDAN BENİ ESİR ALMALARINA RAZI OLDUM.
ŞİMDİ KONUŞMA SIRASI SENDE ALBAY. BEN NEDEN BURADAYIM...
SENİN ÇOK İSTEDİĞİN BİRŞEYE KARŞILIK BENİM ÇOK İSTEDİĞİM BİRŞEYİ YAPMANI İSTİYORUM. TÜM YAPACAĞIN SİHİRBAZLIĞINI KULLANARAK... SÜPERMEN'İ DÜNYA ÜZERİNDEN KESİN OLARAK KALDIRMAK...
PEKİ BUNUN KARŞILIĞINDA BANA SİHİRBAZLIĞIMLA SAHİP OLAMAYACAĞIM NEYİ VERECEKSİN?..
SAHİP OLDUĞUNU SANDIĞIN ŞEYİ...
...MERLİN TARAFINDAN YAPILDIĞI SÖYLENEN BU PAHA BİÇİLMEZ SİHİRBAZ DEĞNEĞİNİ.
GÜZEL TEKLİF... AMA ONU BEN GEÇEN AY BRİTANYA MÜZESİNDEN ÇALDIM...
VE SİHİRBAZ MERAKLA DEĞNEĞE BAKARKEN...
SENİN ÇALDIĞIN BİR YIL ÖNCE BİZ GERÇEĞİNİ ÇALDIKTAN SONRA ORAYA YERLEŞTİRDİĞİMİZ SAHTESİ...
OOO... DEMEK ELİMDEKİ DEĞNEĞİN BÜYÜLERİME CEVAP VERMEMESİNİN NEDENİ BUYMUŞ.
BUNU İNCELEMEMİZ GEREK. EĞER BU MAL GERÇEKTEN GLASTONBURY DEĞNEĞİYSE, SENİNLE ANLAŞIRIZ.
SİHİRBAZ SÖZÜNÜN ERİDİR...

ERTESİ GÜN...
EĞER A-F ADLI ÇETE REİSİNİN KİMLİĞİNİ ORTAYA ÇIKARABİLSEK, ÇETEYİ YAKALATIR VE GAZETE İÇİN HARİKA BİR HABER YAZARDIK..
DUR LOİS..!
DAILY STAR
Süpermen A-F çetesine savaş açtı...
LÜTFEN BİZ DEMEKTEN VAZGEÇ, BEN KENDİ HABERİMİ KENDİM YAZMAZ İSTİYORUM...
KLARK, ÖYLE KONUŞUYORSUN Kİ, SANKİ ŞİMDİYE KADAR HİÇ BÜYÜK HABER YAKALAMAMIŞSIN GİBİ BİR HALİN VAR...
:'OOOOFFF!':
KLARK KENT. BİR BAYANA BÖYLE DAVRANILMAZ..
LÜFFF! SÜPER KULAĞIMLA TEHLİKEYİ TAM ZAMANINDA DUYUP LOİS'İ KENARA İTEBİLDİM..
OH, TANRIM. AZ KALSIN KAVRULUYORDUM..
AMA KLARK'IN İTİŞİ KAZARAN MI, YOKSA BİLEREK MİYDİ?
BWWOOOOMMM
SECURITY
ARMORED CAR SERVICE

BİZ ZIRHLI BİR ARABAYA SALDIRIRKEN YOLUMUZ - DAN ÇEKİLMEYİ ÖĞ - RENİN...
YİNE A-F ÇETESİ... BU KEZ BAZUKA KULLANIYORLAR.
Jimmy
KLARK, ONLARIN ATEŞ HATTINDA OLDUĞUMUZU NEREDEN ANLADIN? BU KADAR HIZLI HAREKET EDEN BİRİNİ GÖR - MEMİŞTİM...
KLARK.
HİÇ DEĞİŞ - MEZ... EN UFAK BİR TEH - LİKEANIN DA ORTA - DAN KAYB - OLUR...
AMA ÖNEMLİ OLAN ŞU... NEDEN?
O SIRADA, AZ ÖTEDEKİ DAR BİR SOKAK ARALIĞINDA...
BUGÜN ŞANSLI GÜNÜM... ÖNCE ZEN - GİN BİR KADININ ÇANTASINI ÇALDIM...
...ŞİMDİ DE KAR - ŞIMA BU ADAM ÇIKTI...
BURADA NE YA - PIYOR BİLMİYO - RUM AMA BENİ İLGİLENDİREN ONUN CÜZDANI.
YOOOFFFF!
WHAAPP
A-F ÇETESİNİ ÇÖKERTMEK KOLAY OLMA - YACAK...
BİLİMSEL KURULUŞ - LARDAN VE ARAŞTIRMA LABORATUVARLARIN - DAN PROJELER ÇA - LIYORLAR...

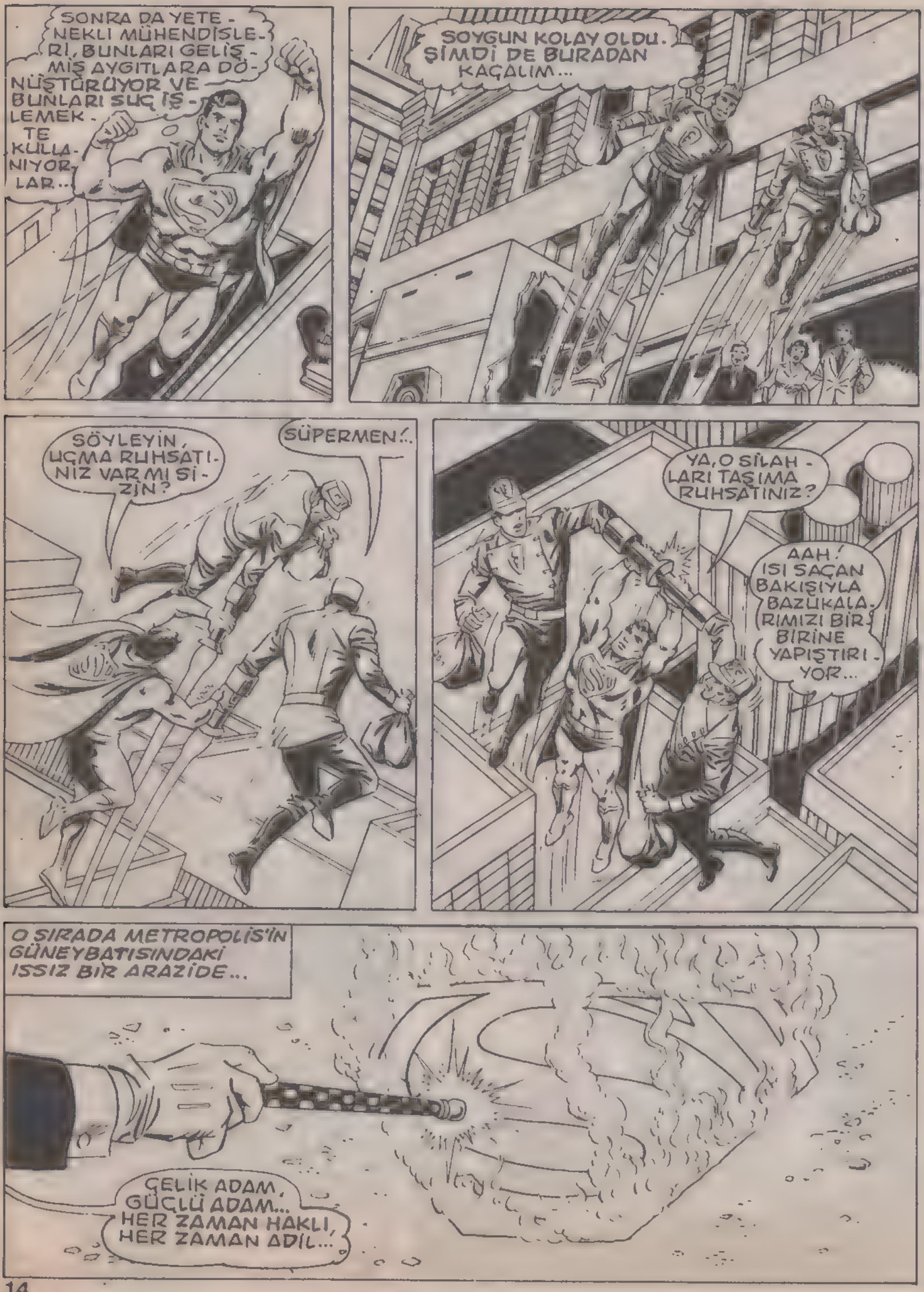
SONRA DA YETENEKLI MÜHENDİSLERİ, BUNLARI GELİŞMİŞ AYGITLARA DÖNÜŞTÜRÜYOR VE BUNLARI SUÇ İŞLEMEKTE KULLANIYORLAR...
SOYGUN KOLAY OLDU. ŞİMDİ DE BURADAN KAÇALIM...
SÖYLEYİN, UÇMA RUHSATINIZ VAR MI SİZİN?
SÜPERMEN!..
YA, O SİLAHLARI TAŞIMA RUHSATINIZ?
AAH! ISI SAÇAN BAKIŞIYLA BAZUKALARIMIZI BİR BİRİNE YAPIŞTIRIYOR...
O SIRADA METROPOLİS'İN GÜNEYBATISINDAKİ ISSIZ BİR ARAZİDE...
ÇELİK ADAM, GÜÇLÜ ADAM... HER ZAMAN HAKLI, HER ZAMAN ADİL...

ŞİMDİ BANA ÇETE LİDERİNİZİN KİM OLDUĞUNU SÖYLEYECEK MİSİNİZ, YOKSA BIRAKAYIM MI?
B... BİZ SUÇ ORTAĞI DEĞİLİZ, S... SÜPERMEN!

MERLİN'İN GÜCÜ ADINA SANA BU SEMBOLÜN ÜZERİNDE ORTAYA ÇIKMANI EMREDİYORUM...

OOFFF.. SUÇ ORTAKLARINI ELE VERMEDİĞİMİZ İÇİN BİZİ BIRAKTI..
HEY. ÇELİK ADAM NE OLDU?
GİTMİŞ!..
PLOPP

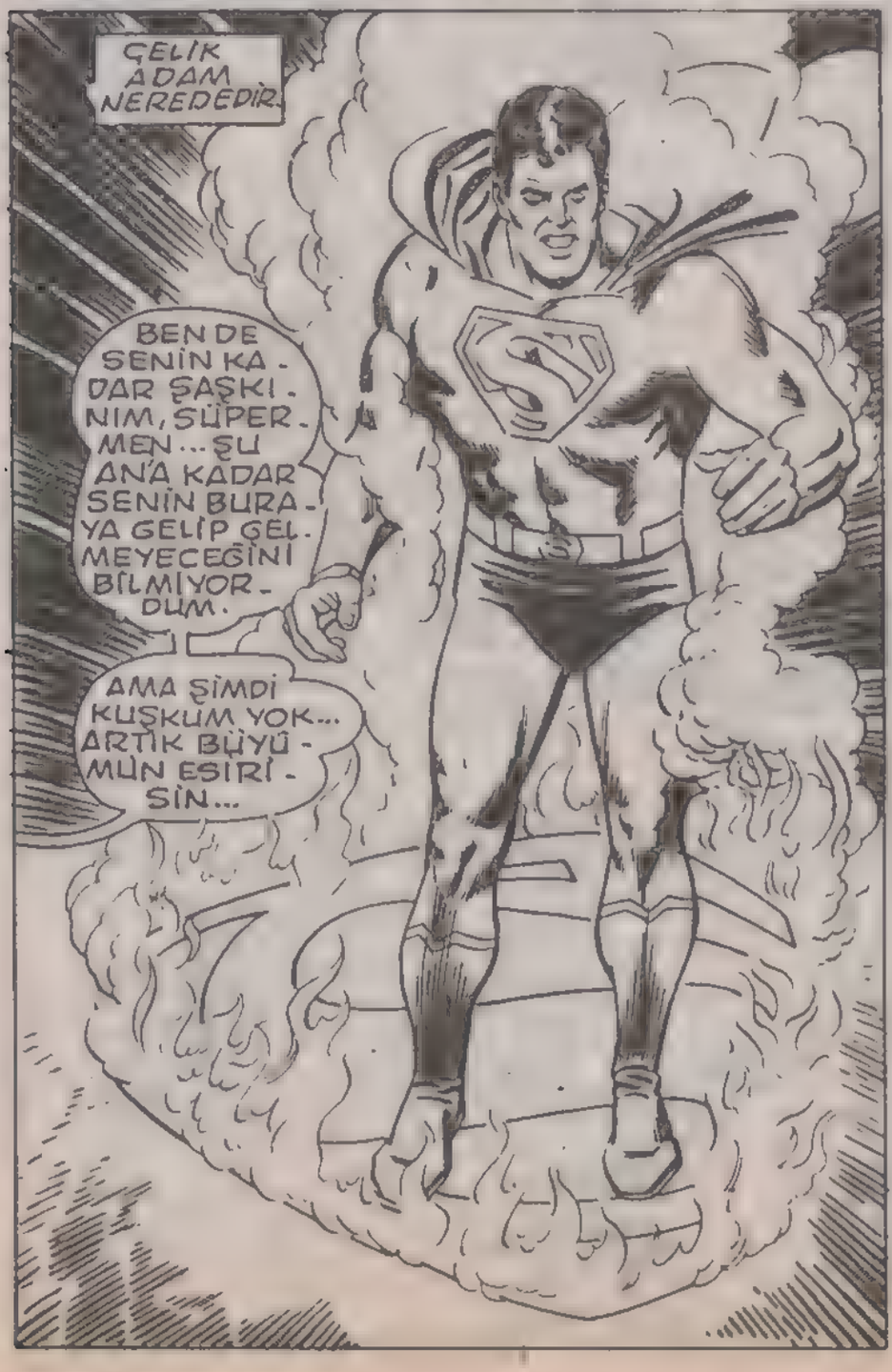
ÇELİK ADAM NEREDEDİR
BEN DE SENİN KADAR ŞAŞKINIM, SÜPERMEN... ŞU ANA KADAR SENİN BURAYA GELİP GELEMEYECEĞİNİ BİLMİYORDUM.
AMA ŞİMDİ KUŞKUM YOK... ARTIK BÜYÜMÜN ESİRİSİN...

BÜYÜ MÜ? SAÇMALAMA DA BURAYA NASIL GELDİĞİMİ AÇIKLA...
SENİ BÜYÜYLE BURAYA ÇAĞIRDIM...
KARŞINDA BÜYÜ USTASI BİR SİHİRBAZ VAR...

SEN BÜYÜ USTASI OLABİLİRSİN... AMA BEN SÜPERMEN'İM... DÜNYADA HİÇBİR GÜÇ BANA ZARAR VEREMEZ.
BÜYÜMÜN BU DÜNYAYA AİT OLDUĞUNU NEREDEN ÇIKARDIN?..
BENİM BÜYÜM SENİN BİLE AYAK BASMADIĞIN GEZEGENLERDEN GELİYOR...

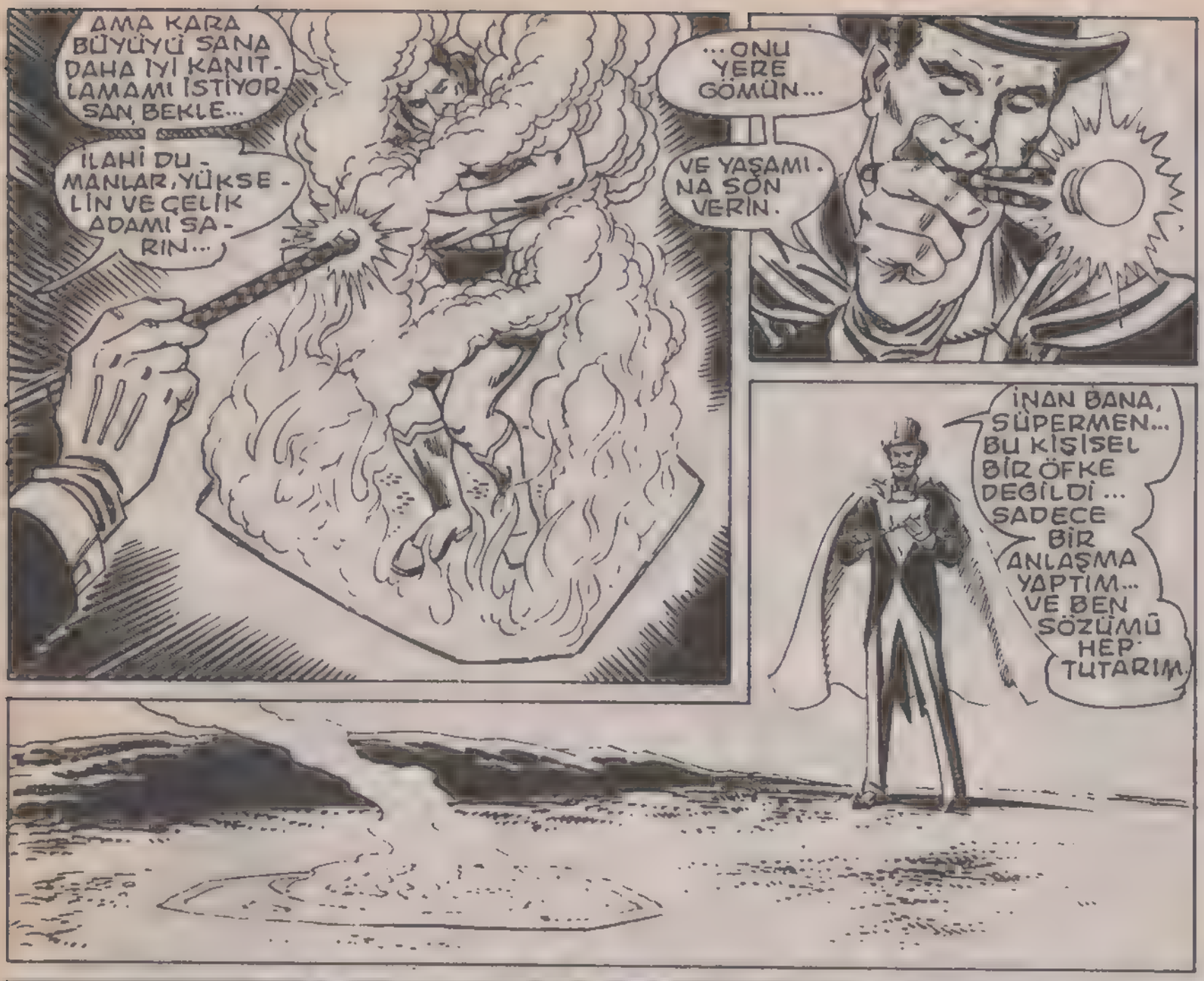
AMA KARA BÜYÜYÜ SANA DAHA İYİ KANITLAMAMI İSTİYORSAN, BEKLE...
İLAHİ DUMANLAR, YÜKSELİN VE ÇELİK ADAMI SARIN...
...ONU YERE GÖMÜN...
VE YAŞAMINA SON VERİN.
İNAN BANA, SÜPERMEN... BU KİŞİSEL BİR ÖFKE DEĞİLDİ... SADECE BİR ANLAŞMA YAPTIM... VE BEN SÖZÜMÜ HEP TUTARIM.

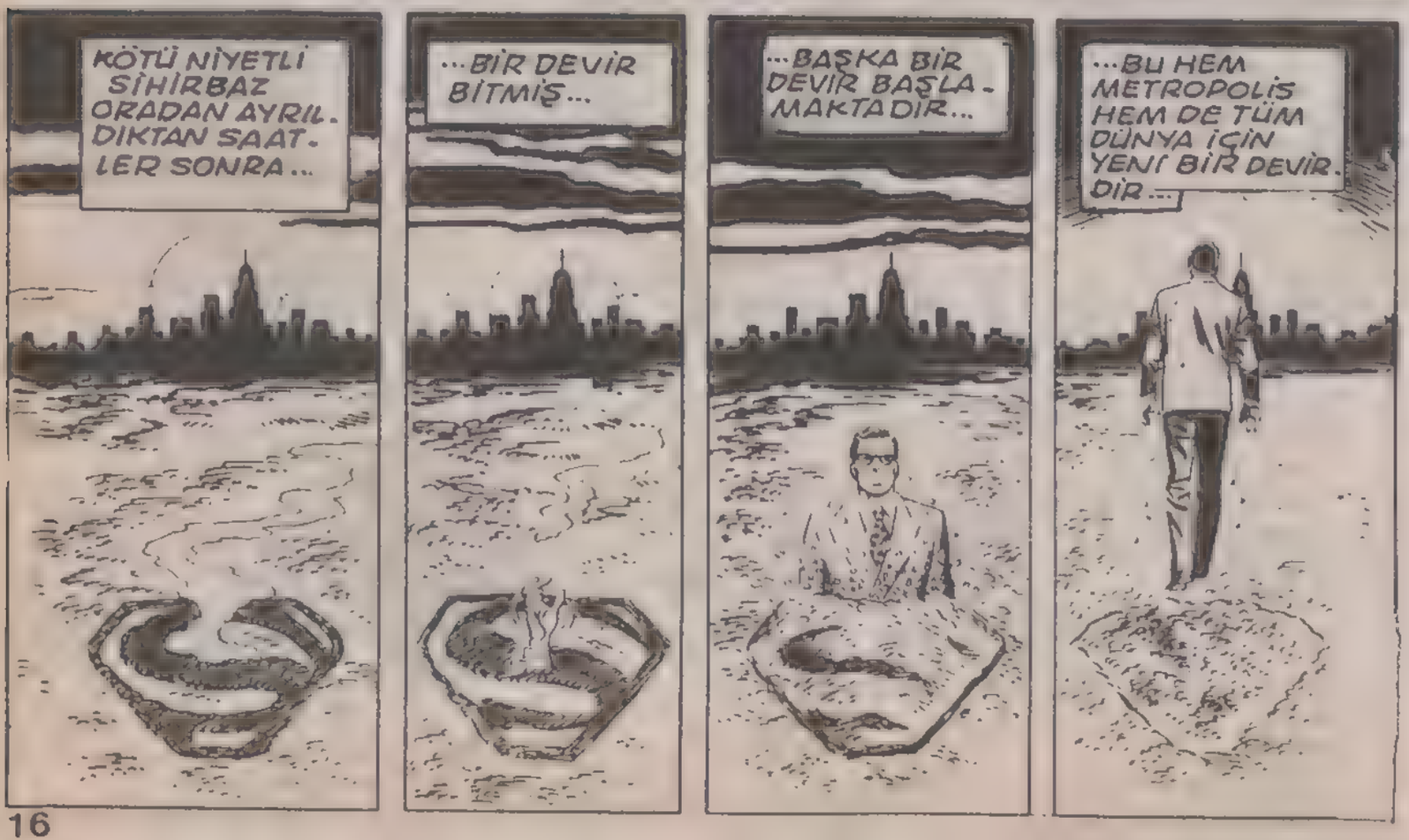
KÖTÜ NİYETLİ SİHİRBAZ ORADAN AYRILDIKTAN SAATLER SONRA...
...BİR DEVİR BİTMİŞ...
...BAŞKA BİR DEVİR BAŞLAMAKTADIR...
...BU HEM METROPOLİS HEM DE TÜM DÜNYA İÇİN YENİ BİR DEVİRDİR...

GÜNLER GEÇER... AMA METROPOLİS'TEKİ SUÇLULARIN KARŞISINA ÇIKACAK BİR SÜPERMEN YOKTUR...

SÜPERMEN NEREDE? KENTİN ONA GERÇEKTEN İHTİYACI VAR...

O ORTAYA ÇIKMADAN ÖNCE NASIL YAPTIYSAK, ŞİMDİ DE ÖYLE YAPARIZ, GEREKEN TEK ŞEY CESARET.

BÖYLE KONUŞAN KLARK KENT Mİ?

GERÇEKTEN ÖYLEDİR. VE ONDAN SONRAKİ HAFTALARDA YENİ KLARK KENT SUÇLULARIN AMANSIZ BİR DÜŞMANI OLUR...

DAILY STAR

STAR MUHABİRİ KUMARBAZLARI BASTI...

Süpermen hâlâ ortada yok...

SÜPERMEN HAKKINDA BİRŞEY DUYDUN MU JOE'?

BAZILARI ONUN SİHİRBAZ GİBİ KÖTÜ İNSANLAR TARAFINDAN ÖLDÜRÜLDÜĞÜNÜ SÖYLÜYOR... AMA HİÇBİRİ BUNU KANITLIYAMIYOR... BEN ONUN ÖLDÜĞÜNE İNANMIYORUM...

VE HİÇBİR İPUCU BULAMAYINCA...

LANET OLSUN, LOIS... SÜPERMEN'E NE OLDUĞUNU HÂLÂ BULAMADIM. A-F ÇETESİNİN GELİŞMİŞ SİLAHLARINA KARŞI ONA İHTİYACIMIZ VAR...

SEN ELİNDEN GELENİ YAPTIN... ÇOĞU İNSAN BUNA CESARET DAHİ EDEMEZDİ...

BELKİ BİRAZ DİNLENMEYE İHTİYACIM VAR. AKŞAM YEMEĞİNE NE DERSİN?

SEVİNİRİM KLARK!

İKİ ARKADAŞIN BULUŞMALARI SIKLAŞIR VE ARALARINDA DUYGUSAL İLİŞKİ GELİŞİR...

SEVGİLİM, BU AKŞAM ARABAYLA KIRLARA GİTMEYİ DÜŞÜNDÜM...

NASIL İSTERSEN, ŞEKERİM.

LOIS... SENİ UZUN ZAMANDIR SEVİYO - RUM...
İLİŞKİMİ - ZİN GELİŞ - MESİNİ
DÜŞÜNE - REK...
OH, SÜSLÜ BİR KONUŞMA YAPAMIYORUM... BENİMLE EVLE - NİR MİSİN?

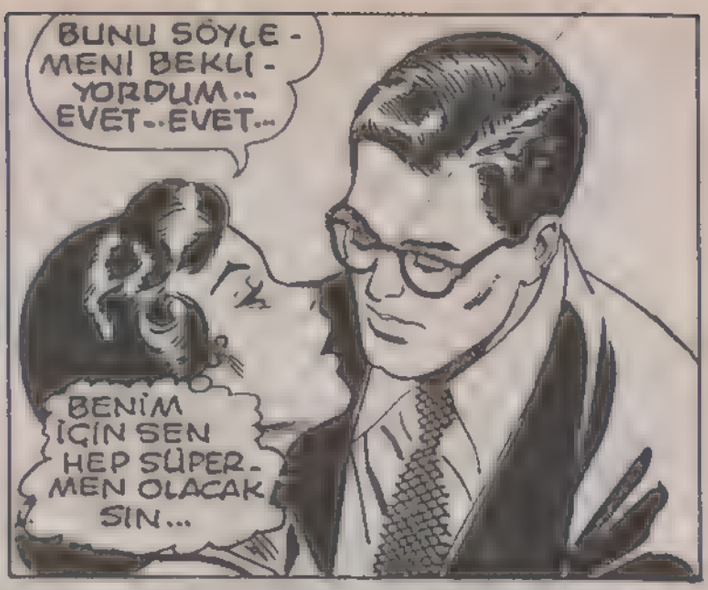
BUNU SÖYLE - MENİ BEKLİ - YORDUM... EVET.. EVET...
BENİM İÇİN SEN HEP SÜPER- MEN OLACAK SIN...

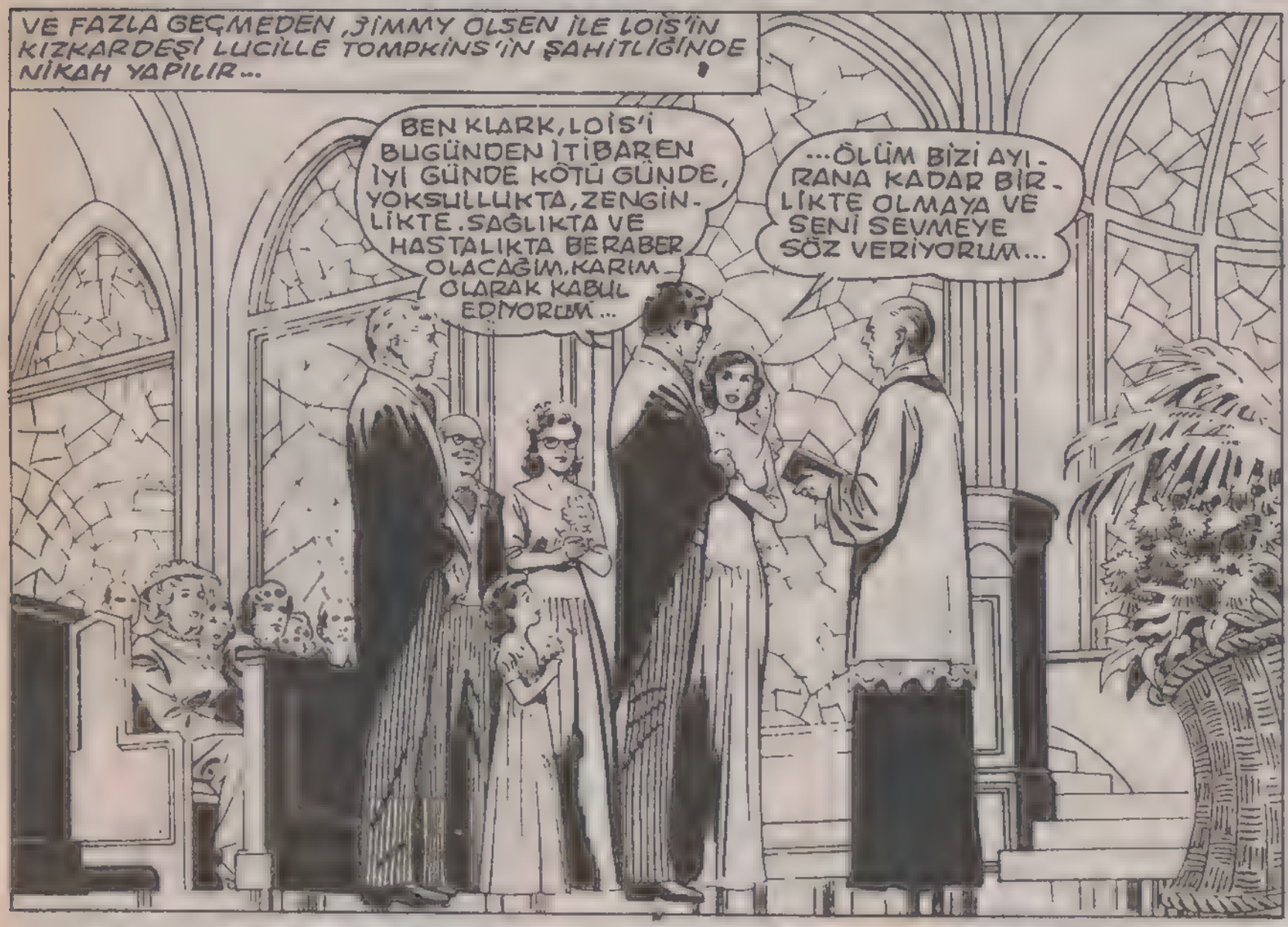
VE FAZLA GEÇMEDEN, JİMMY OLSEN İLE LOİS'İN KIZKARDEŞİ LUCİLLE TOMPKİNS'İN ŞAHİTLİĞİNDE NİKAH YAPILIR...
BEN KLARK, LOİS'İ BUGÜNDEN İTİBAREN İYİ GÜNDE KÖTÜ GÜNDE, YOKSULLUKTA, ZENGİN- LİKTE. SAĞLIKTA VE HASTALIKTA BERABER OLACAĞIM. KARIM OLARAK KABUL EDİYORUM...
...ÖLÜM BİZİ AYI- RANA KADAR BİR- LİKTE OLMAYA VE SENİ SEVMEYE SÖZ VERİYORUM...

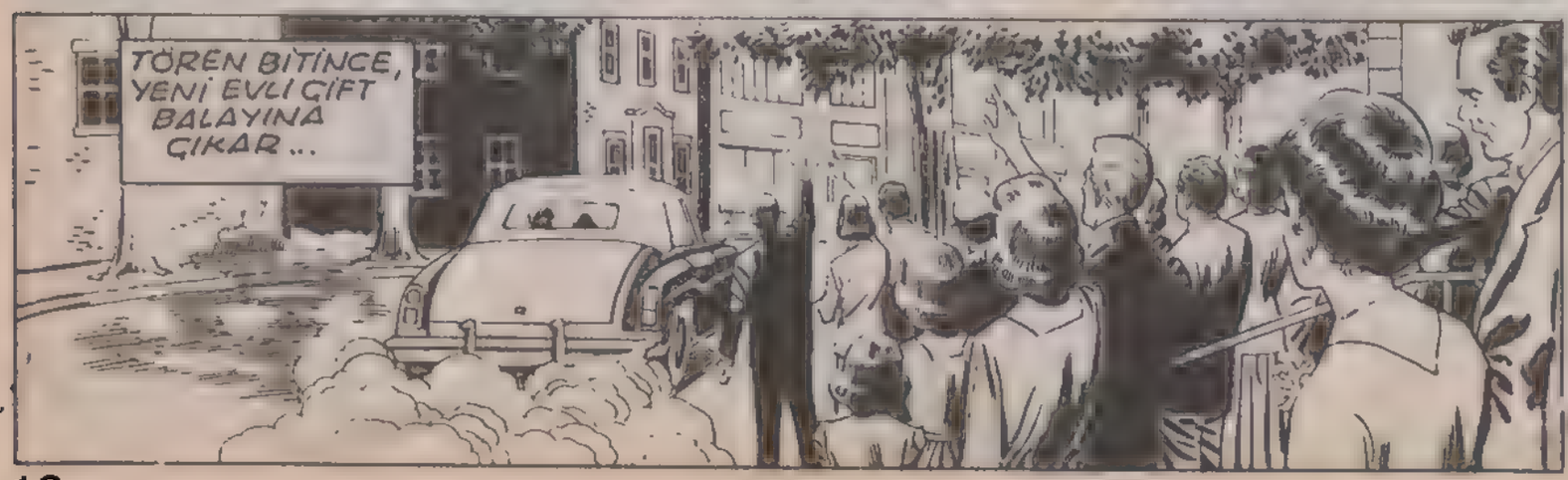
TÖREN BİTİNCE, YENİ EVLİ ÇİFT BALAYINA ÇIKAR...

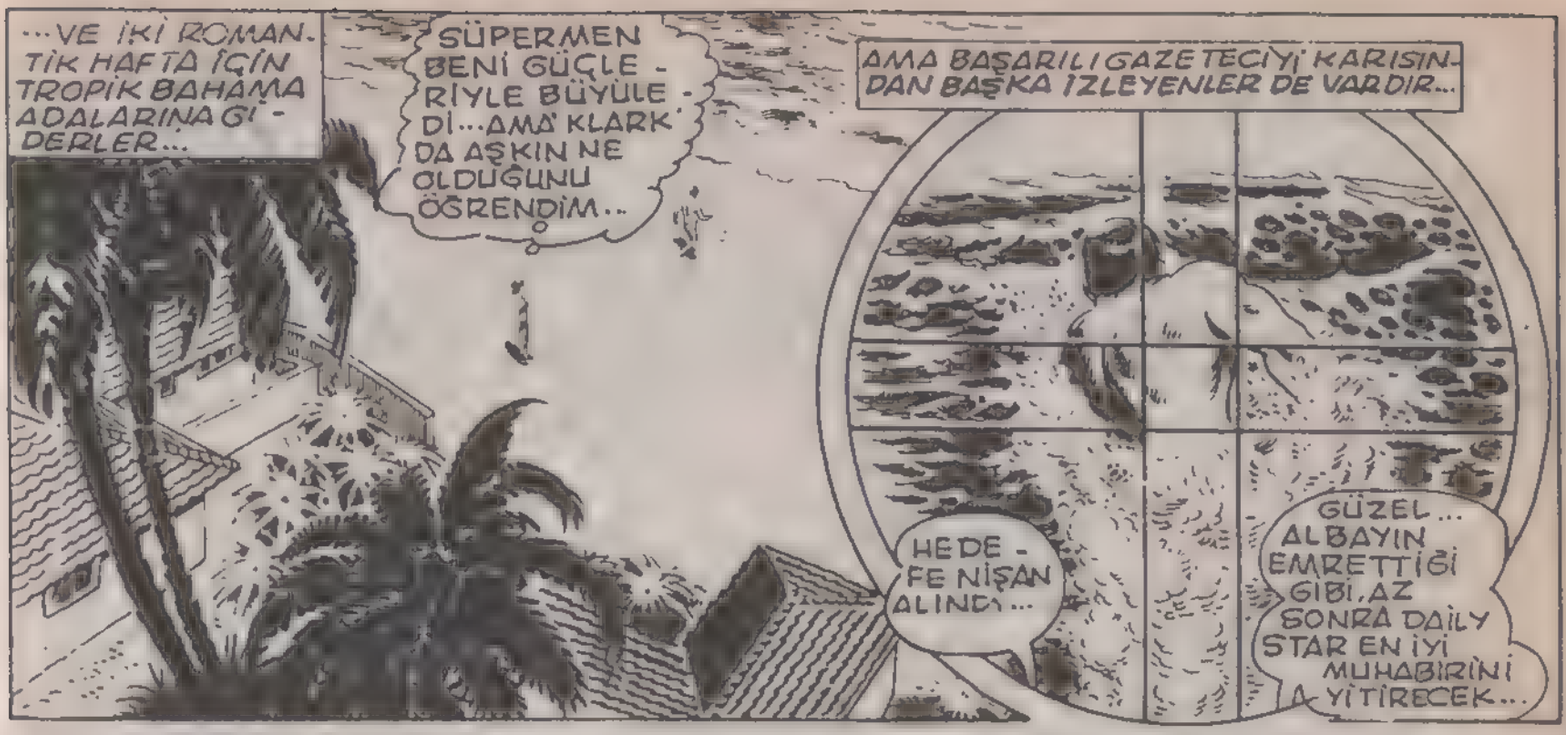
...VE İKİ ROMANTİK HAFTA İÇİN TROPİK BAHAMA ADALARINA GİDERLER...
SÜPERMEN BENİ GÜÇLERİYLE BÜYÜLEDİ...AMA KLARK DA AŞKIN NE OLDUĞUNU ÖĞRENDİM...
AMA BAŞARILI GAZETECİYİ KARISINDAN BAŞKA İZLEYENLER DE VARDIR...
HEDEFE NİŞAN ALINDI...
GÜZEL... ALBAYIN EMRETTİĞİ GİBİ, AZ SONRA DAİLY STAR EN İYİ MUHABİRİNİ AYİTİRECEK...

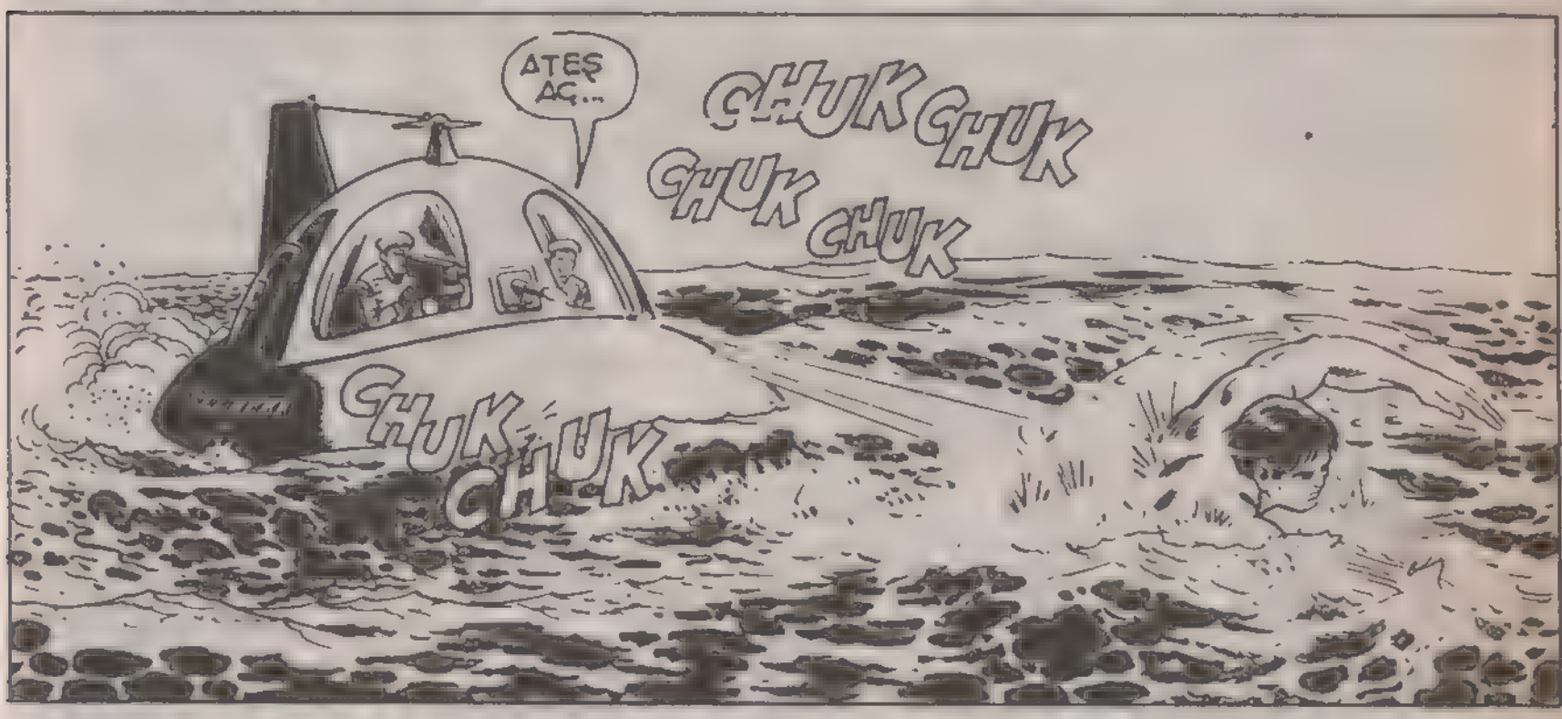
ATEŞ AÇ...
CHUK CHUK
CHUK CHUK
CHUK CHUK
CH-UK

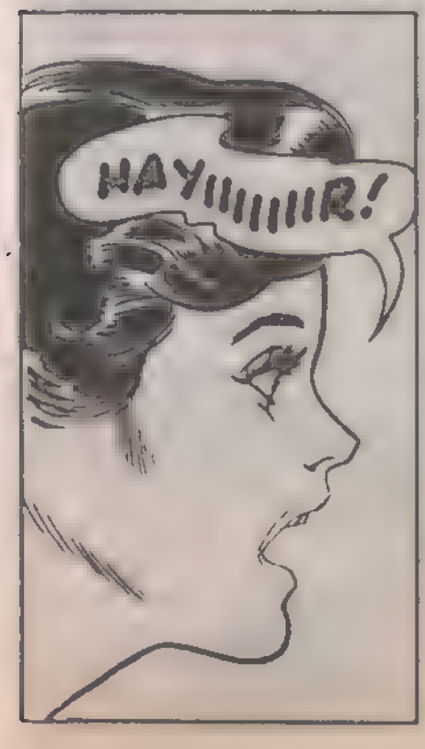
HAYIIIIIIR!

HEY! BU ADAMDA NE VAR?
BİLMİYORUM. PARAMPARÇA OLMASI GEREKİRDİ!

PEKİ ŞİMDİ NE YAPACAĞIZ?
ALBAY FUTURE'YE RAPOR VERİP SİLAHTA ARIZA OLDUĞUNU SÖYLE...

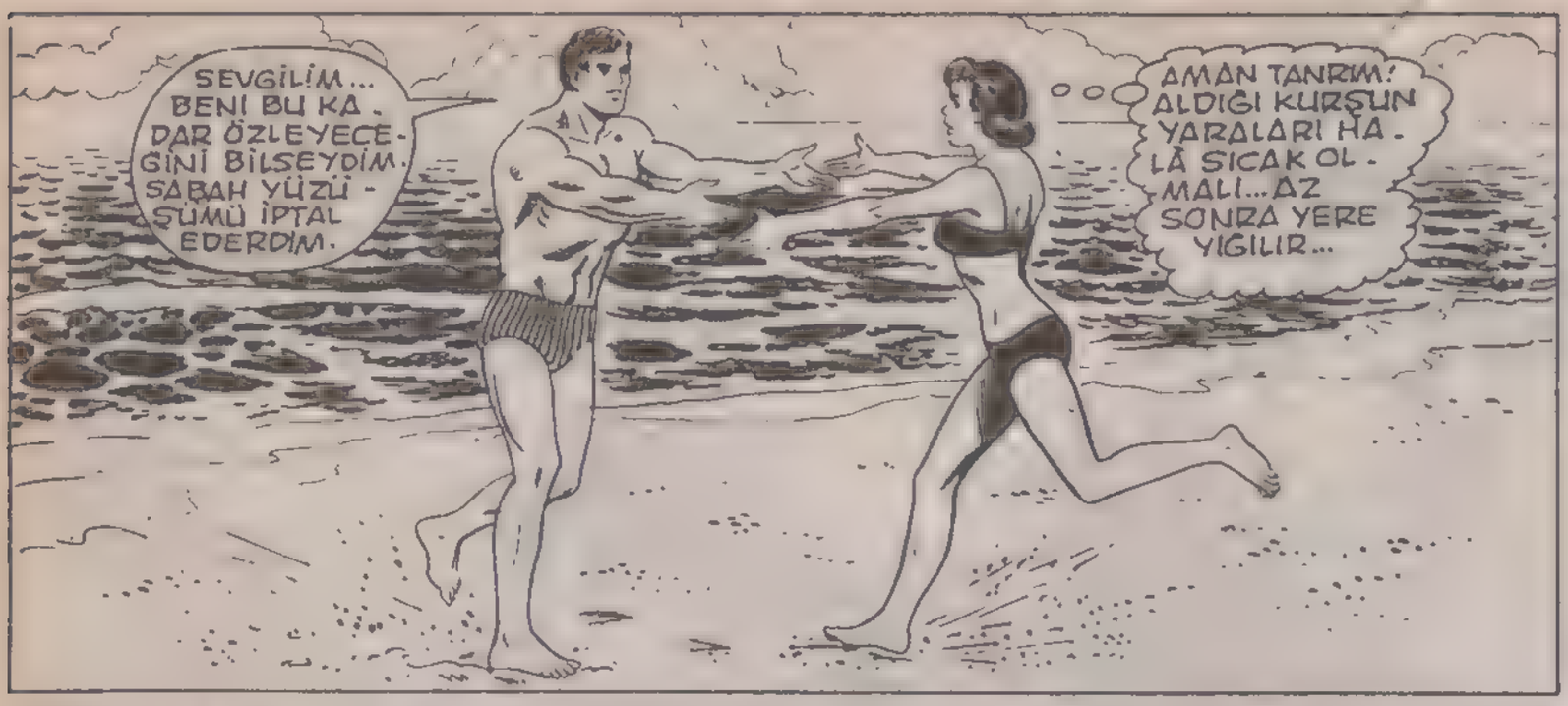
SEVGİLİM... BENİ BU KADAR ÖZLEYECEĞİNİ BİLSEYDİM, SABAH YÜZÜŞÜMÜ İPTAL EDERDİM.
AMAN TANRIM! ALDIĞI KURŞUN YARALARI HALÂ SICAK OLMALI... AZ SONRA YERE YIĞILIR...

AMA LOİS ŞAŞKINLIĞA UĞRAR...
NE GÜZEL OMUZLARIN VAR, BAYAN KENT...
TANRIYA ŞÜKÜR... HİÇ YARA ALMAMIŞ. AMA NASIL OLUR?
O MİNİ DENİZ ALTI KLARK'I ARKASINDAN TARADI!..

İŞİN DAHA DA İLGİNÇ YANI, KLARK SALDIRIYI BİLE FARKETMEMİŞ GİBİ GÖRÜNÜR...
NE YİYELİM DERSİN? ÇOK ACIKTIM.
...HİÇ BU KADAR AKLIM KARIŞMAMIŞTI... AYLARCA SÜREN MUTLULUKTAN SONRA ESKİ KUŞKULARIM TEKRAR CANLANDI...

O GECEYARISI SESSİZ BALAYI ODASINDA, TİTREYEN BİR EL KLARKİN SAÇLARINI KAVRAR...

...DAYANIKLI SAÇI ONU KESMEYE ÇALIŞAN MAKASI KIRMIŞTIR...
GRAAAĞ!
VAY CANINA DOĞRUYMUŞ.

...SÜPERMEN'LE EVLENMİŞİM.

ÜÇ GÜN SONRA, BİR UÇAK METROPOLİS'E İNERKEN...

BALAYIMIZI BOZMAK İSTEMEDİĞİM İÇİN KLARK'A BÜYÜK SORUYU HENÜZ SORMADIM...

BİR YIL KADAR ÖNCE NEDEN SÜPERMEN OLMAKTAN VAZGEÇTİ?..

DAHASI, SIRRINI BANA NEDEN AÇMADI?

YOKSA... AKLIMA İNANILMAZ BİR DÜŞÜNCE GELDİ... YOKSA KLARK SÜPERMEN OLDUĞUNU BİLMİYOR MU?

ERTESİ GÜN, BAYAN LOİS KENT TEKRAR İŞİNE BAŞLAR...

FİKRİN GÜZEL, LOİS, AMA ZOR BİR İŞ ÜSTLENİYORSUN... DOSYALARIMIZA GÖRE, ŞİMDİYE KADAR 53 SERSERİ BU İŞİ YAPTIĞINI İDDİA ETMİŞ...

DAILY STAR

HEPSİ DE SÜPERMEN'İ ORTADAN KALDIRDIĞINI SÖYLEMİŞ...

ZATEN KOLAYOLACAĞINI SÖYLEMEDİM, TAYLOR. AMA EĞER BİRİ DOĞRU SÖYLÜYORSA NE MÜTHİŞ BİR HABER OLURDU...

SAATLER SÜREN ARAŞTIRMADAN SONRA.

İDDİALARIN BAZILARI MAKUL GÖRÜNÜYOR... AMA BEN SÜPERMEN'İN BİLE TAHMİN ETMEYECEĞİ BİRŞEY ARIYORUM...

HIMM. ÖRNEĞİN BUNUN GİBİ...

ON GÜN SONRA, METROPOLİS PARKINDA...

ÖZÜR DİLERİM. SİZ FREDERİK P.GARTH MISINIZ?

YANİ SİHİRBAZ ADIYLA TANINAN SUÇLU...

ADIM BİRÇOK ŞEYLE BERABER ANILDI, BAYAN... AMA YAPTIĞIM EN BÜYÜK NUMARA BENİ İŞTE GÖRDÜĞÜNÜZ BU DURUMA DÜŞÜRDÜ...
EVET... GEÇEN YIL SÜPERMEN'İ ORTADAN KALDIRDIĞINI İDDİA ETTİN..
ÖYLE... AMA O KADAR ÇOK KİŞİ ONU ÖLDÜRDÜĞÜNÜ SÖYLEDİ Kİ, KİMSE BENİ CİDDİYE ALMADI... HİÇ KİMSE BÜYÜME İNANMADI...
BÖYLECE BEN DE KENDİME GÜVENİMİ YİTİRDİM VE ÇOK GÜÇLÜ BU DEĞNEĞİMİ BİLE KULLANAMADIM.. İNANIR MISIN O ZAMANDAN BERİ TEK BİR BÜYÜ BİLE YAPMADIM.
SANA İNANIYORUM SİHİRBAZ... SÜPERMEN HAKKINDA GERÇEĞİ SÖYLEDİĞİNE DE İNANIYORUM... BUNU TÜM DÜNYAYA KANITLAMAK İSTER MİSİN?
O GECE KENT ÇİFTİNDEN YALNIZ BİRİ UYUYABİLİR...
SİHİRBAZ SANA YAPTIĞI BÜYÜYÜ BANA ANLATTI, SEVGİLİM... BU BÜYÜYLE SÜPERMEN KİMLİĞİNİ ORTADAN KALKINCA..
...BİLİNÇALTINDAN KLARK KENT KİMLİĞİN ÇIKTI VE SEN YENİ BİR ADAM OLDUN...
BENİM AŞIK OLDUĞUM ADAM..
KEŞKE DÜNYANIN SÜPERMEN'E BÖYLE UMUTSUZCA İHTİYACI OLMASAYDI... KEŞKE SENİ BÖYLE TUTABİLSEYDİM...
OLDUĞUN GİBİ...
ŞAFAK GÜNEŞİ ODAYA DOLMUŞ VE CUMARTESİ SABAHI OLMUŞTUR...
HALÂ UYUYOR... NEYSE BÖYLESİ DAHA İYİ... GÖZYAŞI DÖKMEDEN ONA VEDA EDEMEZDİM
İKİ HAFTA, 4 GECE VE 3 GÜN. HER ANINDAN ZEVK ALDIM...

SABAH SAAT 10'DA METROPOLİS PARKINDA, BİR BASIN TOPLANTISI BAŞLAMAK ÜZEREDİR...
BANA SORARSANIZ, STAR GAZETESİ BÜYÜK BİR OLAY YARATACAK...
PERDESİ ARALANACAK ESRAR BÜYÜK BİRŞEY OLMALI.
UNUTMA SİHİRBAZ... EĞER BAŞARIRSAN MUHTEMELEN BURADAN HAPSE GİDECEKSİN...
BUNA DEĞER, BAYAN KENT... KENDİME GÜVENİMİ TEKRAR KAZANMAM GEREK..
BÜYÜMÜNGÜCÜNÜ KANITLAMAMIN TEK YOLU BU.
BAYLAR VE BAYANLAR, AZ SONRA MÜTHİŞ SİHİRBAZ'LA TANIŞACAKSINIZ... O, BİR YIL ÖNCE SÜPERMEN'İ BİZDEN ALAN KİŞİ...
VE ŞİMDİ GÖZLERİNİZİN ÖNÜNDE, KAHRAMANIMIZI GERİ GETİRECEK...
VAY CANINA! BU ASRIN NUMARASI OLUR.
ÇELİK ADAM, GÜÇLÜ ADAM, HEP HAKLI - HEP ADİL...
DEĞNEK HALÂ SOĞUK. DÜŞÜNCEMİ YOĞUNLAŞTIRMALIYIM... ONLARIN GÜLMESİNE SON VERMELİYİM..
MERLİN'İN GÜCÜ ADINA... SANA ÇAĞRIMA CEVAP VERMENİ...
...VE GİZLENDİĞİN YERDEN...
...ÇIKMANI EMREDİYORUM...

İLAHİ DUMANLARIN ARASINDA ORTAYA ÇIK...

SENİ ÇAĞIRAN DÜNYAYA DÖN..

...GÖĞE YÜKSEL VE SONRA ARAMIZA İN...

B...BU ISLIK SESİ NE? GİDEREK ARTIYOR...

GÖĞE BAKIN...

BİR KUŞ VEYA UÇAK OLMALI.

HAYIR. O OLAMAZ.

AMA O!

SÜPERMEN!

BAŞARDIM...

BÜYÜM TEKRAR İŞE YARADI...GELECEKTE DAHA ÇOK İŞLER YAPABİLİRİM...

BÜYÜK PLANLARINA YAZIK OLACAK, SİHİRBAZ. NANKÖR OLMAK İSTEMEM...

...AMA TEKRAR HAPSE GİDİYORSUN.

BELA YARATAN O DEĞNEĞİN DE AYA GİDECEK...

OOOOFF!

VE TELEVİZYONLAR BU HARİKA OLAYI DÜNYAYA YAYARKEN...

KLARK KENT BANA DAİLY STAR'DA DAHA ÇOK SALDIRACAK...ÇÜNKÜ İŞLERİMİ BOZACAK SÜPERMEN TEKRAR ORTAYA ÇIKTI...

HASTA OLUYORUM...

İLACINIZ AL-BAY FUTURE.

AZ SONRA...
LOİS. PARKTAN NEDEN ANİDEN AYRILDIN?
B... BURAYA DÖNÜP VALİZLERİMİ TOPLAMAM GEREKİYORDU..
TOPLAMAK MI? KOCANI TERK Mİ EDİYORSUN?
EVLENDİĞİM ADAM GİZLİ BİR KİMLİĞİ VE DÜNYAYA KARŞI GÖREVLERİ OLDUĞUNU BİLMİYORDU.
KABUL ET. SİHİRBAZ OLMASAYDI BENİMLE AŞLA EVLENMEZDİN...
BELKİ HAKLISIN... AMA DİĞER TARAFTAN, EĞER SİHİRBAZ OLMASAYDI.
...SENİ NE KADAR SEVDİĞİMİ ANLAMA FIRSATINI DA BULAMAZDIM...
O HALDE GEL EVLENELİM.:
N...NEEE?
KLARK KENT'LE EVLENDİN, SEVGİLİM... ŞİMDİ SIRA BENDE..
SENLE BEN KRİPTON USULÜ EVLENECEĞİZ...
METROPOLİS YAKININDAKİ DAĞLARDA, PELERİNLİ DAMATLA GELİN SÜPERMEN'İN GİZLİ SIĞINAĞINA DOĞRU YOL ALIRLAR...
İŞTE BURASI LOİS... GEÇMİŞİMİ ÖĞRENDİKTEN SONRA ORAYA YAPTIĞIM İLAVELER DE İLGİNİ ÇEKECEK..

BU MACERANIN SONU

GEÇMİŞTEN BİR AN

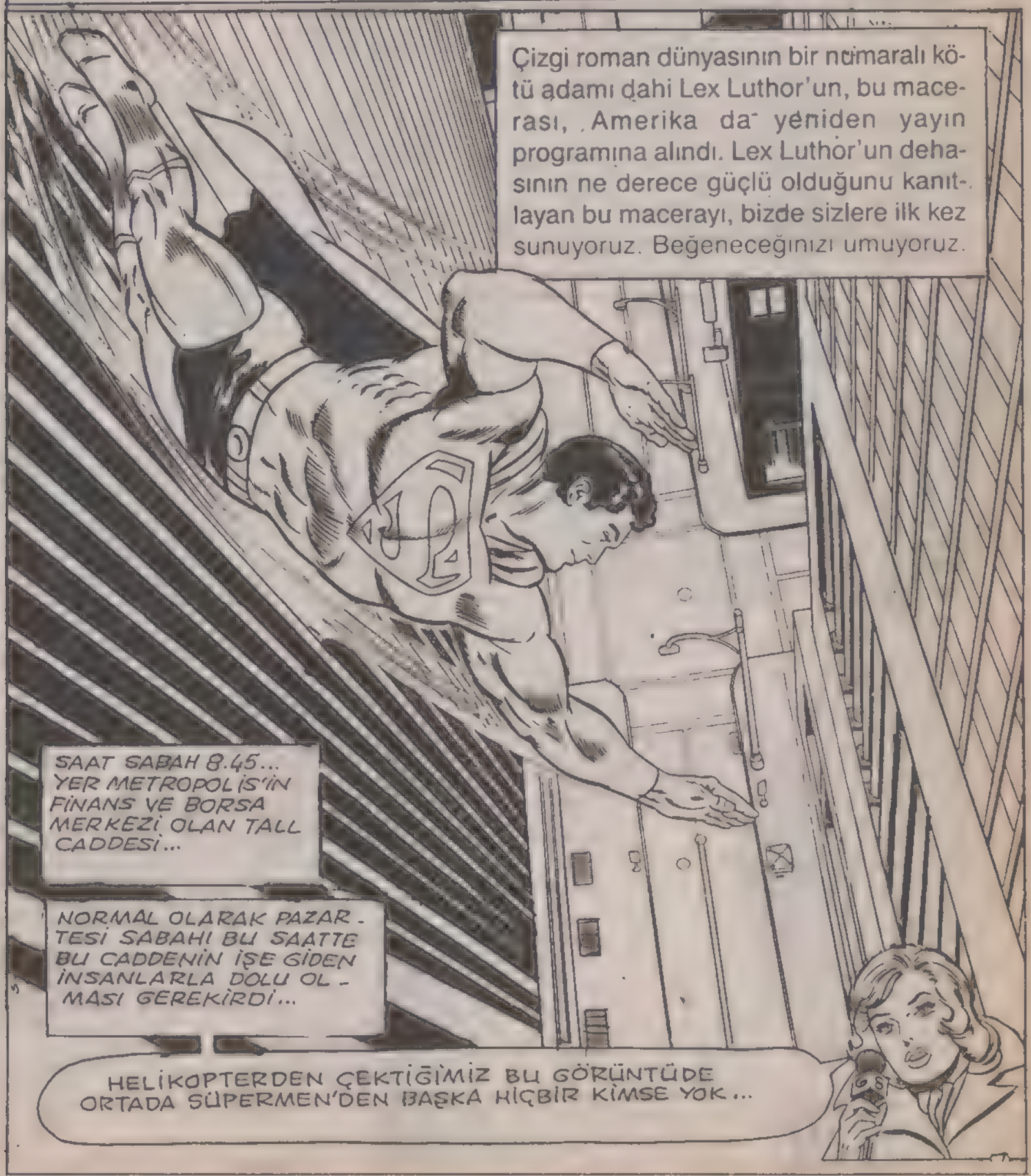

12 SAAT ÖNCE LEX LUTHOR BELEDİYE BAŞKANINA TELEFON EDEREK BU SABAH BURADA BÜYÜK BİR OLAY YARATACAĞINI...
...BU ŞOKUN YANINDA 1929 BORSA ÇÖKÜŞÜNÜN BİLE HAFİF KALACAĞINI BİLDİRDİ...
BU TEHDİDİ LUTHOR'DAN BAŞKA BİRİSİ YAPSAYDI, BELKİ GÜLÜNÜP GEÇİLİRDİ...
AMA DÜNYANIN BU EN TEHLİKELİ SUÇLUSUNUN GEÇMİŞTE YAPTIĞI ŞEYLER DİKKATE ALINARAK HAREKETE GEÇİLDİ...
...VE TALL CADDESİ CİVARI TAMAMEN BOŞALTILDI...HER BİNA DÜN GECE MİLLİ MUHAFIZLAR TARAFINDAN BİRKAÇ KEZ ARANDI...
POLİS GENİŞ ÇAPTA ÖNLEM ALDI...
TALL STREET RETREAT
...VE ŞU ANDA BÖLGEDE BULUNAN TEK İNSAN...
ÇELİK ADAM...
...O DA LEX LUTHOR'UN UĞURSUZ GÖLGESİNİN DÜŞTÜĞÜ BU ALANDA YORULMAK BİLMEDEN DEVRİYE GEZİYOR...

GAFAK SÖKTÜĞÜNDEN BERİ TEK BAŞINA DOLAŞIP TELESKOPİK BAKIŞIYLA HER YERDE OLACAK ŞEYLERE AİT BİR İPUCU ARIYOR...
O DA NE?
RUMBBLLEE
BORSAYI SARSACAK KADAR BÜYÜK BİR OLAY YARATMAK LEX LUTHOR'UN BİLE YETENEĞİNİN ÜSTÜNDE GÖRÜNMESİNE RAĞMEN...
BİRDEN YERALTINDAN GELEN BİR SARSINTI ZEMİNİ TİTRETMEYE BAŞLAR...
PANİĞE KAPILMA LANA... KAMERA ÇALIŞIYOR.
O SIRADA YUKARIDA..
RUMBBLLEE
EN AZINDAN GERİLİM SONA ERDİ... LUTHOR, DÜŞÜNDÜĞÜ ŞEYİ YAPMAYA BAŞLADI...
YUMURTA ŞEKLİNDE...
...BİR ŞEY, YER ALTINDAN...
...ÇIKIYOR...
RUMBBLLEE
BİR ŞEY OLMADAN ONU PARÇALAYAYIM...
NE OLUYOR?

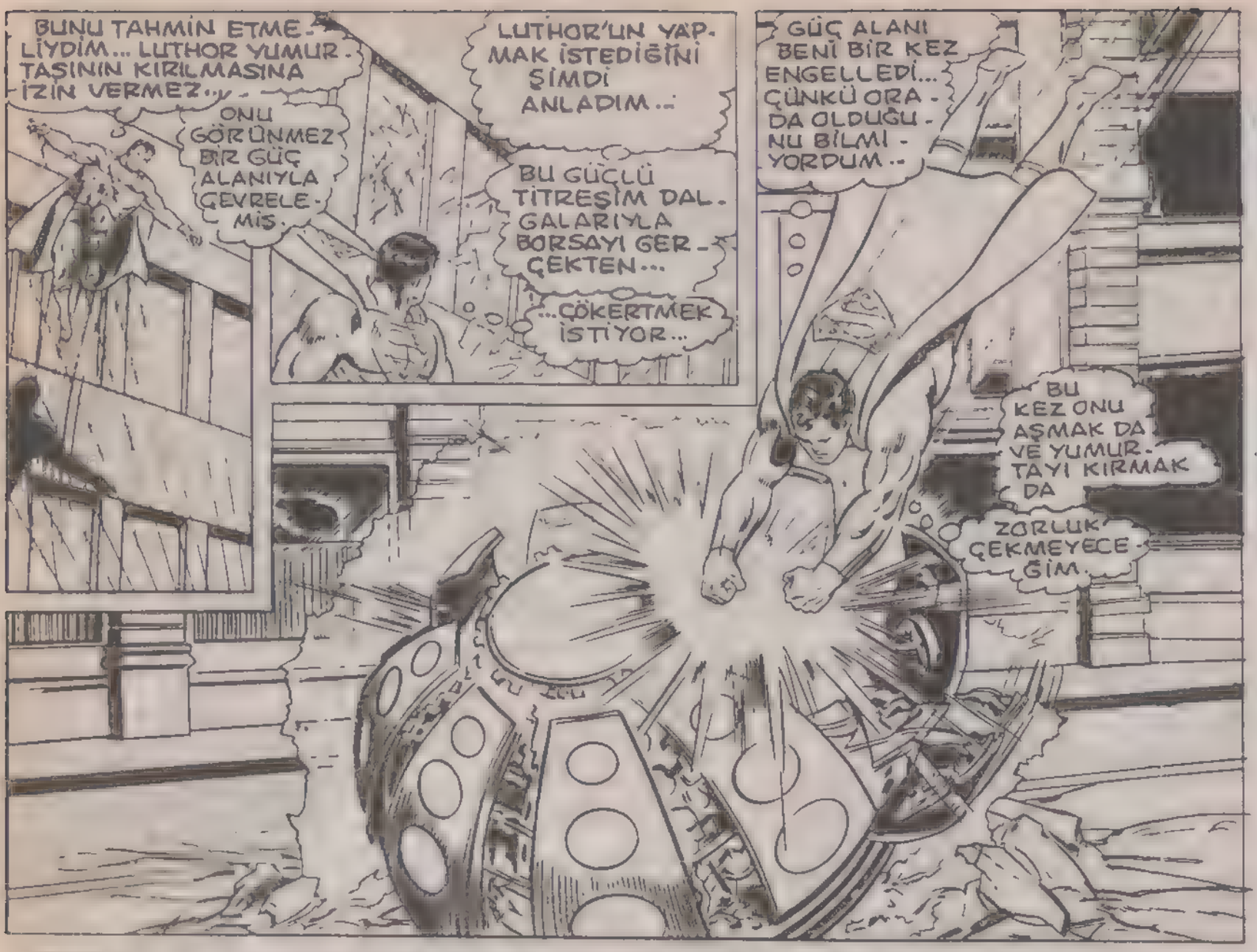
BUNU TAHMİN ETMELİYDİM... LUTHOR YUMURTAŞININ KIRILMASINA İZİN VERMEZ...
ONU GÖRÜNMEZ BİR GÜÇ ALANIYLA ÇEVRELEMİŞ.
LUTHOR'UN YAPMAK İSTEDİĞİNİ ŞİMDİ ANLADIM...
BU GÜÇLÜ TİTREŞİM DALGALARIYLA BORSAYI GERÇEKTEN...
...ÇÖKERTMEK İSTİYOR...
GÜÇ ALANI BENİ BİR KEZ ENGELLEDİ... ÇÜNKÜ ORADA OLDUĞUNU BİLMİYORDUM...
BU KEZ ONU AŞMAK DA VE YUMURTAYI KIRMAK DA
ZORLUK ÇEKMEYECEĞİM.

AMA SÜPERMEN'İ ŞAŞIRTAN BİR ŞEY OLUR...
ALETİN İÇİNDE ONUN DAHA KÜÇÜĞÜ VARMIŞ. O DA BÜYÜĞÜ GİBİ ÖLÜMCÜL TİTREŞİM DALGASI YAYIYOR.

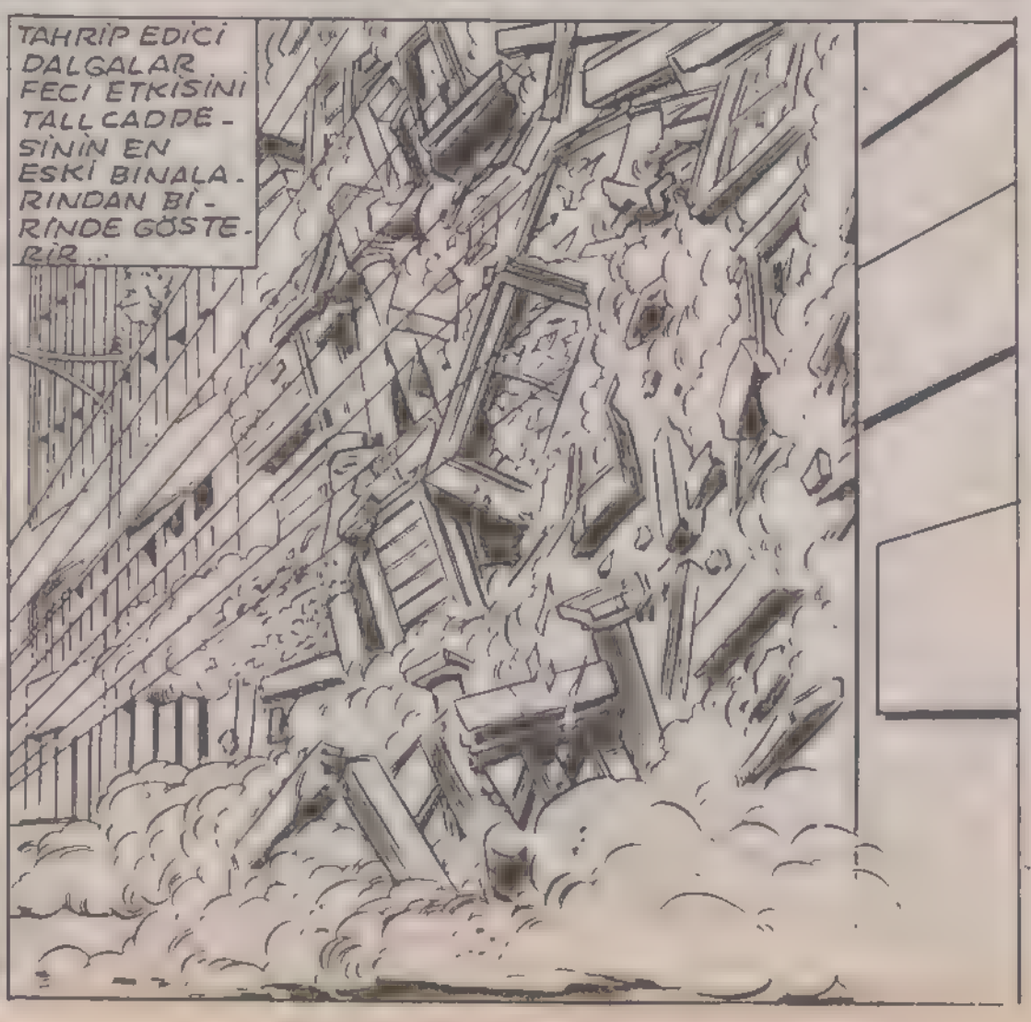
TAHRİP EDİCİ DALGALAR FECİ ETKİSİNİ TALL CADDESİNİN EN ESKİ BİNALARINDAN BİRİNDE GÖSTERİR...

BİNADAN DÜŞEN PARÇALAR VE MOLOZLAR YOLU KAPATIR...

...SAYIN SEYİRCİLER, HEM SÜPERMEN HEM DE LUTHOR'UN ÖLÜMCÜL TİTREŞİM MAKİNASI WİNSLOW BİNASINDAN DÜŞEN PARÇALARIN ALTINDA KALDILAR...

AMA, HAYIR... HAYIR... ÖYLE DEĞİL. ÇELİK ADAM MOLOZLARIN ALTINDAN ÇIKTI.

!..VE İNANILMAZ SÜPER GÜCÜYLE ALETİ GÖKYÜZÜNE FIRLATTI..."

"TABİİ Kİ ALET BU HIZLA DÜNYA ATMOSFERİNİ AŞIP UZAY BOŞLUĞUNDA KAYBOLACAK..."

BÖYLECE LUTHOR'UN HAİNCE BİR PLANI DAHA SÜPERMEN TARAFINDAN ÖNLENDİ..

AMA, ER VEYA GEÇ O KÖTÜ RUHLU ADAM TEKRAR ORTAYA ÇIKACAKTIR...

BU, SANDIĞIN-DAN DA ERKEN OLACAK, LANA LANG.

SENİNLE BÖYLE OYUN OYNAMAK: DOĞRUSU HOŞUMA GİTTİ, EŞKİ DÜŞMANIM...

AMA ARTIK ZEVKİMİ ALDIĞIMA GÖRE...

LANET OLSUN... DUR ORADA SÜPERMEN...

LANET OLSUN... DUR ORADA SÜPERMEN...
TAM TETİĞİ ÇEKECEKKEN BİRDEN HAVALANDI ...ONA BUNU YAPTIRAN...
...NE OLABİLİR?..
TÜM SENARYO OLAYLARIN SÜPERMEN'İ BU SİLAHLA ÖLDÜRMEMLE SONUÇLANACAĞI ŞEKİLDE BİLİMSEL OLARAK HAZIRLANMIŞTI...
BİLGİSAYARIM YÜZDE 99,97 LİK BİR BAŞARI ŞANSI ÖNGÖRMÜŞTÜ. AMA BAZI ŞEYLER YOLUNDA GİTMEDİ...
AZ SONRA DAZLAK KAFALI DAHİ BAŞARISIZLIĞININ NEDENİNİ KENDİ GÖZLERİYLE GÖRÜR...
DEMEK BUYMUŞ... BÖLGENİN BOŞALTILMASI SIRASINDA BİR BİNANIN BODRUMUNDA MAHSUR KALMIŞ.
SÜPERMEN SÜPER DUYULARIYLA ONUN KALP ATIŞINI HİSSETMİŞ OLMALI...
NEYSE, ONUN İŞİNİ ŞİMDİ GÖRÜRÜM...
ONUN BİR KADININ HAYATINI KURTARIRKEN BİR KAHRAMAN OLARAK ÖLDÜRÜYORUM...
AMA, O BUNUN FARKINDA DEĞİL...
HA? NASIL OLUR?

DÜNYADA EN ÇOK NEFRET ETTİĞİM KİŞİYİ ÖLDÜRMEK ÜZEREYİM...
...AMA TETİĞİ ÇEKEMİYORUM...

İŞTE TEREDDÜTÜM YÜZÜNDEN MENZİL DİŞINA ÇIKTI..
FIRSATI KAÇIRDIM VE İŞİN KÖTÜSÜ..

...NEDENİNİ BİLMİYORUM... SANKİ BİRİSİ BENİ ETKİLEDİ...

AYNI GÜN DAHA SONRA, METROPOLİS HASTANESİNİN ASANSÖRÜNDE..
BUNDAN EMİN MİSİN, ANGELA? SENİ BURADA İNCELEME İÇİN BİRKAÇ GÜN DAHA TUTABİLİRİZ...
BEN GAYET İYİYİM, DR. WILLIAMS...VE EVE GİTMEK İSTİYORUM... BU İŞİ BURADA BİTİRELİM...

VE ASANSÖRÜN KAPISI ZEMİN KATTA AÇILDIĞINDA...
BAYAN BLAKE.. MAHSUR KALDIĞIMIZDA NELER DÜŞÜNDÜNÜZ?
SÜPERMEN'İN GELİŞİ DUALARINIZA BİR CEVAP MIYDI?..
SÜPERMEN'LE ÖZEL OLARAK TEKRAR BULUŞMAYI PLANLIYOR MUSUNUZ?

DOKTORUNUN TAVSİYESİ ÜZERİNE, BAYAN BLAKE ŞU ANDA HİÇBİR SORUYU CEVAPLAMAYACAK...
AMA HALKIN ÖĞRENMEK HAKKI...

...VE POLİSE YAPTIĞI AÇIKLAMADA, ANGELA BLAKE DÜN ÖĞLEDEN SONRA WINSLOW BİNASININ BAŞINI KAZA ESERİ...

...ÇARPTIĞINI VE KENDİNDEN GEÇTİĞİNİ...

...BÖYLECE, BİNANIN BOŞALTILMASI SIRASINDA FARKEDİLMEDİĞİNİ SÖYLEDİ...

KLARK KENT'İN TELEVİZYONDA OKUDUĞU BU HABERİ LEX LUTHOR İLGİYLE İZLEMEKTEDİR...

BAYAN ANGELA BLAKE, HA? BU İLGİMİ ÇEKTİ...

ÇAPEK...BANA TELEFON REHBERİNİ GETİR...

KAREL...BAŞIMIN ŞAMPUANLAMANI İSTEDİM...ZIMPARALAMANI DEĞİL...

...VE FİLMİMİZDE DE GÖRÜLDÜĞÜ GİBİ, ÇELİK ADAM BUGÜN TALL CADDESİ PATRONLARI İÇİN BÜYÜK BİR İŞ YAPTI...

...VE SÜPER GÜÇLERİNİ KULLANARAK YIKILAN WINSLOW BİNASINI BİRKAÇ DAKİKADA YENİDEN İNŞA ETTİ...

BİRAZ FAZLA YAĞ YAPIYORSUN, DEĞİL Mİ KENT...

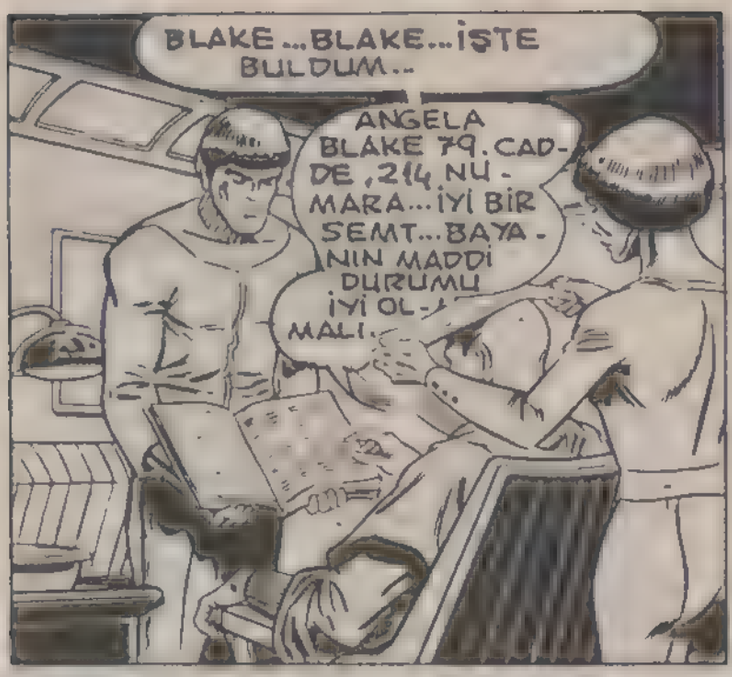
BLAKE...BLAKE...İŞTE BULDUM..
ANGELA BLAKE 79. CADDE, 214 NUMARA...İYİ BİR SEMT...BAYANIN MADDİ DURUMU İYİ OLMALI.

HAPŞULU!
SANA KAÇ KEZ SÖYLEDİM, KAREL... KAFAMI PARLATIRKEN TALK PUDRASI KULLANMA...

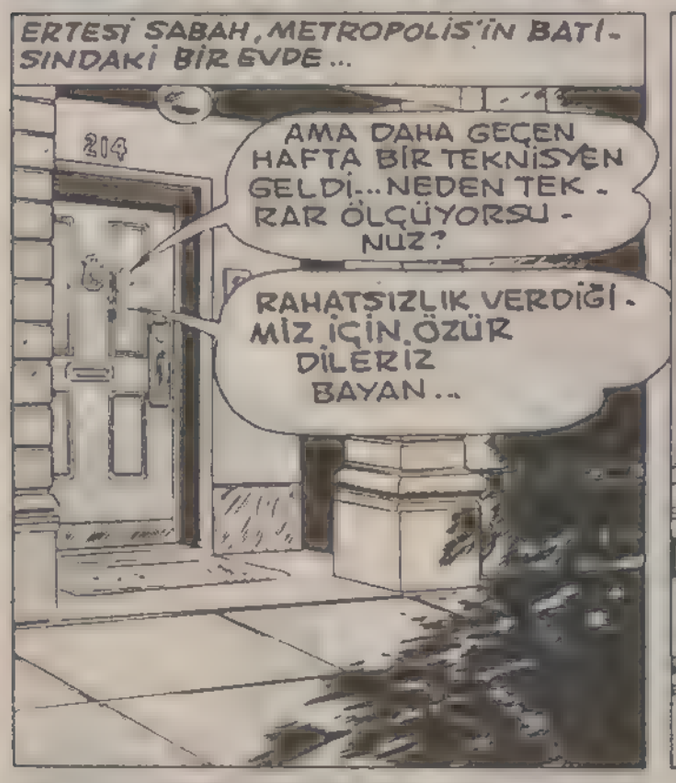
ERTESİ SABAH, METROPOLİS'İN BATISINDAKİ BİR EVDE...
214
AMA DAHA GEÇEN HAFTA BİR TEKNİSYEN GELDİ...NEDEN TEKRAR ÖLÇÜYORSUNUZ?
RAHATSIZLIK VERDİĞİMİZ İÇİN ÖZÜR DİLERİZ BAYAN..

ŞİRKETİNİZİN GEÇEN DEFA GÖNDERDİĞİ ADAMDAN DAHA NAZİKSİNİZ...
SİZ DE GÖRDÜĞÜM EN İYİ MÜŞTERİLERDEN BİRİSİNİZ..SİZE HİZMET ETMEK BENİM İÇİN ZEVKTİ BAYAN.
ADIM BLAKE. AMA BANA ANGELA DİYEBİLİRSİNİZ...

VE OKUMA İŞLEMİ TAMAMLANINCA...
BAZEN KENDİ DEHAMA HAYRAN KALIYORUM...
BİR DAKİKA İÇİNDE, ANGELA BLAKE ÜZERİNDE EN GELİŞMİŞ HASTANEDE BİR HAFTADA YAPILABİLECEK TESTLERİ YAPTIM...
METRO POWER AND LIGHT

SADECE EL FENERİ ŞEKLİNE SOKTUĞUM BU ALET SAYESİNDE...
ŞİMDİ BAKALIM... KALP ATIŞI VE NEFES ALIŞI NORMAL. ATEŞİ NORMAL.
BUNLAR DA BİR İHTİMALİ ORTADAN KALDIRIYOR...O KILIK DEĞİŞTİRMİŞ BİR RO-
BOT DEĞİL...

BU RÖNTGEN FİLMİNE GÖRE, O BAŞKA BİR CANLININ HÜCRESİN - DEN LABORATUVARDA ÜRETİLMİŞ BİR CANLI DA DEĞİL...
ZATEN SÜPERMEN HİÇBİR CANLIYI TEHLİKEYE ATMAZ...
TÜM BUNLAR - DAN ŞU SONUÇ ÇIKIYOR...BU KIZ NORMAL BİR İNSAN...
BENİM AKLIM KARIŞ - TI EFEN - DİM...
NEDEN BU KADIN İÇİN BU KADAR ZAMAN HARCI - YORSUNUZ?.
SANA SÖYLE - YECE - ĞİM TEK ŞEY VAR. ASİMOV.
HALBUKİ YA - KINDA YAPILACAK OLAN YERALTI DÜN - YASININ MEZA - TINA HAZIR - LANMANIZ GEREK...
SESİNİ KES VE... SÜRMEYE DEVAM ET...
ERTESİ GÜN LUTHOR'UN LÜKS EVİNDE...
SİZE TELEFON VAR, EFENDİM...
DÜN KİRALADIĞINIZ ÖZEL DEDEKTİF ARIYOR...
DAHA İŞE BAŞLA - YALI 12 SAAT BİLE OLMADI...ARADIĞINA GÖRE BİR ŞEYLER BULDUN...
KEŞKE TÜM İŞ - LERİM BU KADAR KOLAY OLSAYDI, LUTHOR...
SÖYLEME, BEN TAHMİN EDEYİM...GEÇMİŞİ ÇOK KARANLIK, DEĞİL Mİ? PEKİ ONU KİM...
...MİMLE - MİŞ, FBI MI YOKSA, CIA MI?
KADIN HAKKINDA ÖĞRENDİ - ĞİM ŞEYLER İYİ Mİ KÖTÜ MÜ BİLMİYORUM...SİZE DOĞRU - DAN ANLATA - YIM.

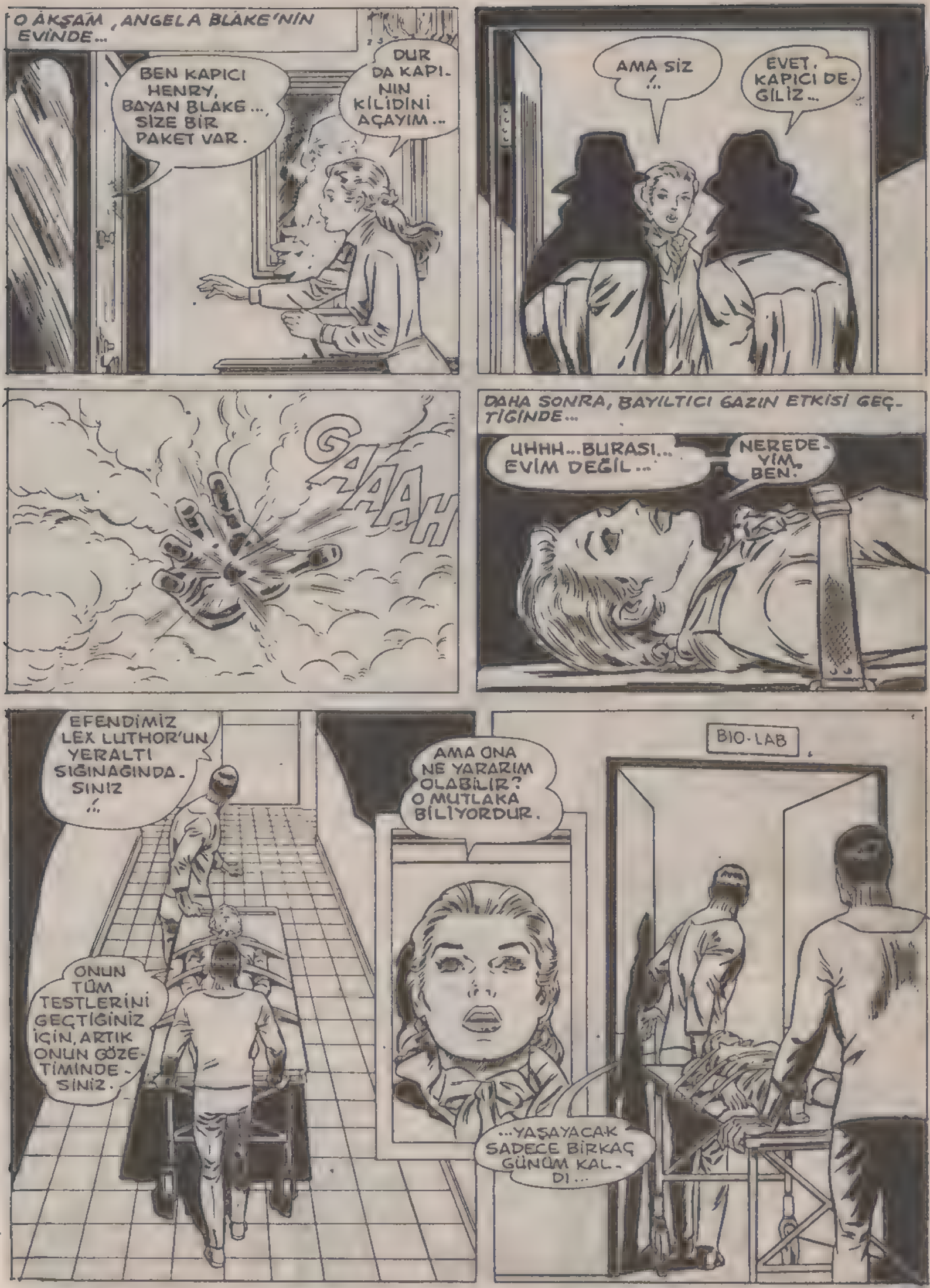
O AKŞAM, ANGELA BLAKE'NİN EVİNDE...
BEN KAPICI HENRY, BAYAN BLAKE..., SİZE BİR PAKET VAR.
DUR DA KAPININ KİLİDİNİ AÇAYIM...
AMA SİZ...
EVET, KAPICI DEĞİLİZ...
GAAAH
DAHA SONRA, BAYILTICI GAZIN ETKİSİ GEÇTİĞİNDE...
UHHH...BURASI... EVİM DEĞİL...
NEREDEYİM BEN.
EFENDİMİZ LEX LUTHOR'UN YERALTI SIĞINAĞINDASINIZ...
ONUN TÜM TESTLERİNİ GEÇTİĞİNİZ İÇİN, ARTIK ONUN GÖZETİMİNDESİNİZ.
AMA ONA NE YARARIM OLABİLİR? O MUTLAKA BİLİYORDUR.
BIO-LAB
...YAŞAYACAK SADECE BİRKAÇ GÜNÜM KALDI...

CUMA AKŞAMI 11.51'DE, İŞVEREN SENDİKASI LİDERİ DEREK, METROPOLİS'İN TERKEDİLMİŞ BİR HAVAALANINA GELMİŞTİR...

EVET, TARİF EDİLEN YER BURASI... HANGAR DIŞINA PARK EDİLMİŞ ARABALARI TANIDIM...

LUTHOR EPEY TEDBİRLİ DAVRANMIŞ... AMA SATACAĞI ŞEYLERE BAKILIRSA BUNDA HAKLI...

BUNDAN İYİ OLAN BİR ŞEY DE VAR... BU KADAR ISSIZ BİR YERDE KİMSE BENİ TAKİP EDEMEZ.

ACELE EDEYİM, YOKSA MEZATI KAÇIRACAĞIM...

AZ SONRA HANGARDA, İŞ BAŞLAMIŞTIR BİLE...

HERHANGİ BİR SORUNUZ VAR MI, BEYLER?..

BURADA HİÇ KİMSE SENİN KADAR SÜPERMEN'DEN NEFRET ETMİYOR, LUTHOR... EĞER ONU YOKEDECEK SİLAHI BULDUYSAN, NEDEN SATIYORSUN?

EVET, LUTHOR. NEDEN TETİĞİ KENDİN ÇEKMİYORSUN?..

EVET, ASLINDA MANTIKLI BİR SORU... CEVAP VEREYİM...

BU GÖRDÜĞÜNÜZ ALET GARANTİLİ VE MÜKEMMEL OLMASINA RAĞMEN, ONUN YARATICISI MÜKEMMEL DEĞİL...

HEPİNİZİN BİLDİĞİ GİBİ, BİRÇOK KEZ SÜPERMEN'İ ORTADAN KALDIRMAYA ÇALIŞTIM...

...AMA HER DEFASINDA BAŞARISIZ OLDUM... SONUNDA BUNUN NEDENİNİ BULDUM...

ONA DUYDUĞUM BÜYÜK NEFRET VERİMLİ OLMAMI VE ZAFERE ULAŞMAMI ENGELLİYORDU...

BU YÜZDEN, BU ROLÜ BAŞKASINA VERMEYE KARAR VERDİM.

BUNUN İÇİN METROPOLİS'İN EN ZENGİN VE EN ETKİLİ PATRONLARI OLAN SİZLERİ BURAYA TOPLADIM...

ORTAK DÜŞMANIMIZI OLDÜRMEK İMTİYAZINA SAHİP OLMAK İÇİN TEKLİFİNİZİ BEKLİYORUM.

AÇILIŞ TEKLİFİNİ KİM YAPACAK?

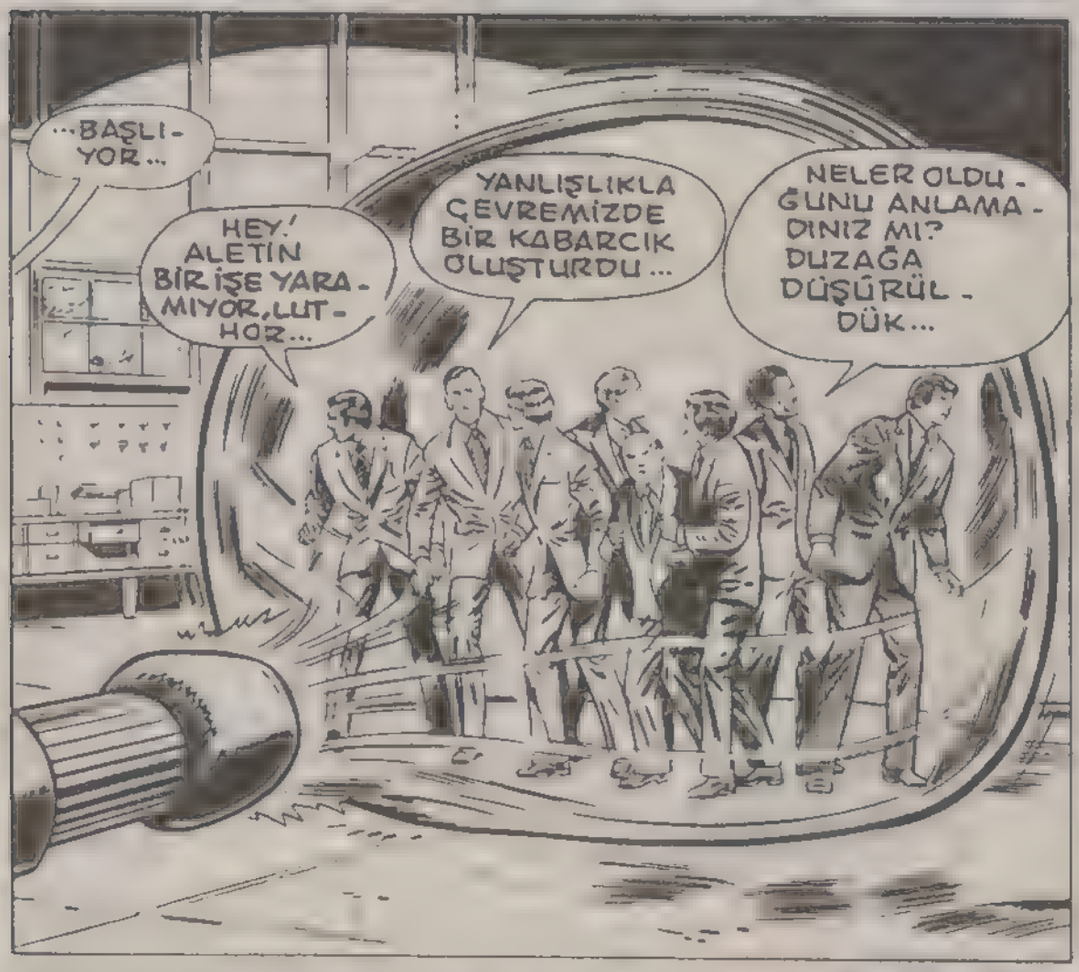

MAHSUR KALAN İŞADAMLARINDA ÖFKE VE PANİK HÜKÜM SÜRERKEN...

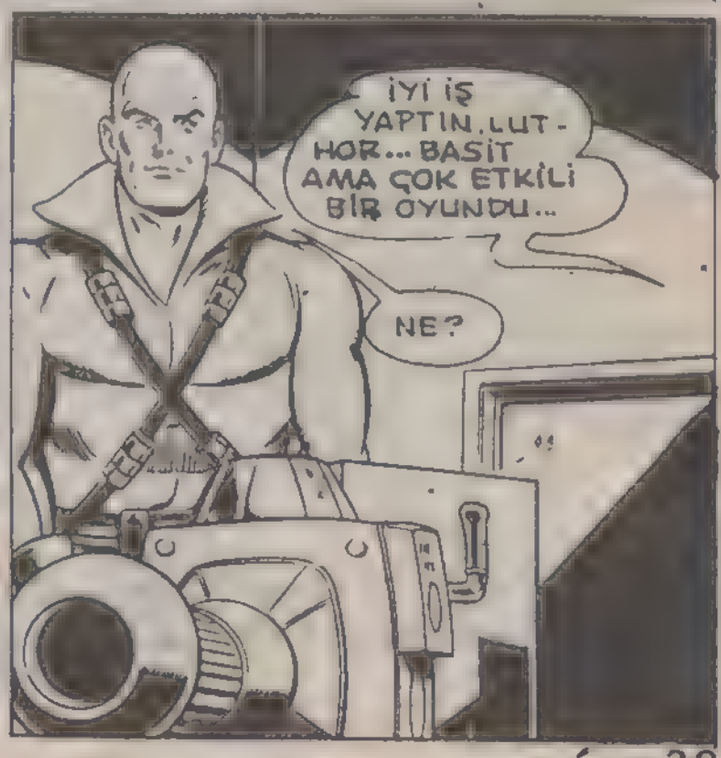

BÜYÜK WADE FARRELL ...
EVET... BENİM LEX... BUNU ASTROLOGU - MA BORÇLU - YUM ...
BENİ SÜRPRİZ BİR İHANET KONUSUNDA UYAR - DI... BU YÜZDEN GELİŞMELERİ UZAK - TAN İZLEDİM...
DEMEK TEK BİR DAR - BEYLE KENTTEKİ TÜM YASADIŞI REKA - BETİ YOKETMEYİ DÜ - ŞÜNÜYORDUN...
HİÇ FENA DEĞİL... BEĞEN - DİM... SENİN BAŞLADIĞINI BEN BİTİRE - CE - ĞİM.
AMA BİTİR - DİĞİMDE TEK SAĞ KALAN BEN OLACAĞIM, LEX... SEN DE - ĞİL...
ŞİMDİ BAKALIM. SENİN BEYNİNİN NASIL ÇALIŞTI - ĞINI BİLDİĞİMDEN, SANI - RIM SİLAHIN GÜCÜ EN YÜK - SEK NOKTADAYKEN KABAR - CIĞIN İÇİNDEKİLER BÜYÜK ZARAR GÖRÜR...
BU KADAR YETER! BEN BURADAYKEN KİMSE KİTLE KAT - LİAMI YAPAMAZ...
HEY, DUKE... SOYUNMA - NIN ZAMA - NI GELDİ.
O DUKE DEĞİL SERSEM.
KILIK DEĞİŞTİR - MİŞ SÜPER - MEN!
HER ŞEY AKLI - MA GELİRDİ DE ...

...SÜPER-MEN'E MUHTAÇ OLACAĞIM GELMEZDİ.
KABARCI-GI YIRTTI... KAÇA-LIM.

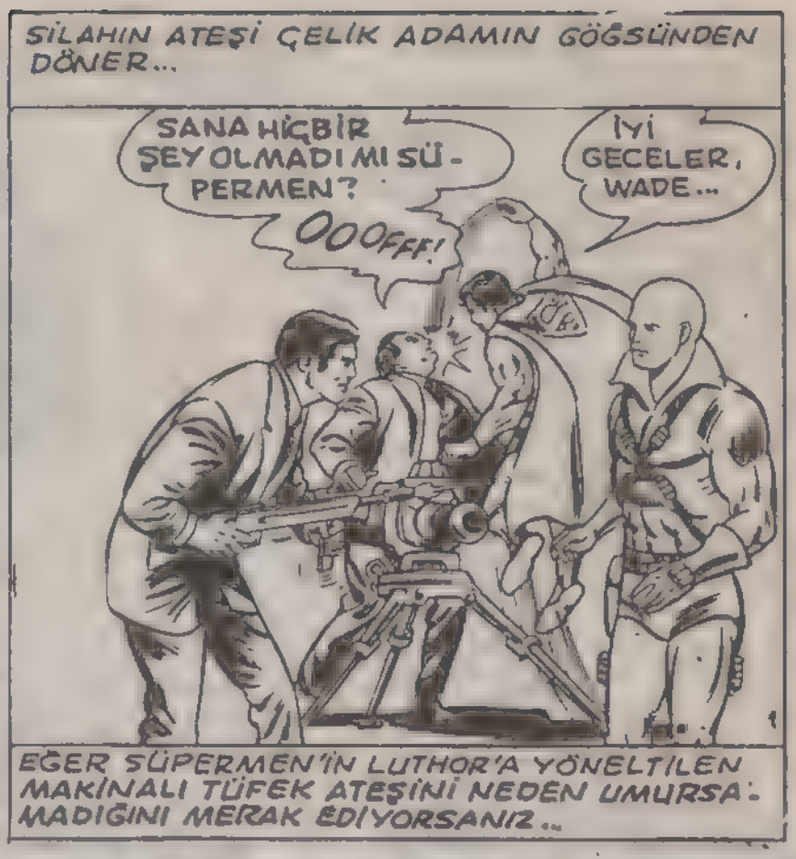
SİLAHIN ATEŞİ ÇELİK ADAMIN GÖĞSÜNDEN DÖNER...
SANA HİÇBİR ŞEY OLMADI MI SÜ-PERMEN?
OOOFFF!
İYİ GECELER, WADE...
EĞER SÜPERMEN'İN LUTHOR'A YÖNELTİLEN MAKİNALI TÜFEK ATEŞİNİ NEDEN UMURSA-MADIĞINI MERAK EDİYORSANIZ...

...BİRAZ DAHA BEKLE-MENİZ GEREKECEK...
SÜPER NE-FESİMLE ÜF-LERSEM, KA-ÇAN ADAMLARI YERE DÜŞÜ-RÜP...
WHOOOSHHH
...KENDİN-DEN GEÇİ-REBİLİRİM.

A...AMA SEN UHHHH!..
ÖLMÜŞTÜ DİYECEKTİ. AMA İKİMİZ DE BİLİ-YORUZ, DEĞİL Mİ LUTHOR?

BENİ KURTARMAK İÇİN MÜDAHALE ETMEDİĞİNE GÖRE, KARŞINIZDAKİ LUT-HOR'UN BİR ROBOT OLDUĞUNU AN-LADIN...
EVET... BURAYA GELİR GELMEZ X IŞINLI BAKIŞIM-LA BUNU FARKETTİM!..
AMA KABUL ETMELİ-YİM.

...BU KEZ BENİ GERÇEKTEN ŞAŞIRTTIN, LUTHOR.

BU AKŞAMKİ TOPLANTIYI HABER ALDIĞIMDA, KENDİMİ HERŞEYE KARŞI HAZIRLADIM... AMA GÖRDÜKLERİM...

...BENİ HAYRETE DÜŞÜRDÜ... SİLAHIN EN YÜKSEK GÜCÜNDE BİLE İNSANLARI ÖLDÜRMÜYOR, SADECE IŞINLIYORDU...

O ADAMLARI METROPOLİS'E IŞINLAYACAKTIN. AMA SİLAHIN BANA SÖKMEDİ...

ONLARI IŞINLAYARAK POLİS MERKEZİNİN ÖNÜNE GÖNDEREBİLİRDİM... BU AKŞAMKİ AMACIMIN, O YASADIŞI İNSANLARI KANUNA TESLİM ETMEK OLDUĞUNA İNANMIYORSUN DEĞİL Mİ?

BUNU BEKLEMİYORDUM ZATEN. AMA ZAMANLA İNANIRSIN, SÜPERMEN. OHHH!

LUTHOR ROBOTUNU UZAKTAN KUMANDAYLA PARÇALIYOR OLMALI...

BU AKŞAMKİ İYİ NİYETİNDEN DOĞRUSU DİLİM TUTULDU...

LATE EDITION

DAILY

LUTHOR İYİ İNSAN MI OLDU?

SÜPERMEN BU İNANILMAZ DEĞİŞİME TANIK OLDU...

İNSAN BİR YERDE BAŞLAMALI, BAYAN BLAKE?

NE DİYECEĞİMİ BİLEMİYORUM, BAY LUTHOR. SONUNDA İYİ BİR İŞ YAPTINIZ; AMA YILLARDIR YAPTIĞINIZ KÖTÜLÜKLER NE OLACAK?.

PEKİ DEĞİŞTİĞİNİZE İNANMAM SİZİN İÇİN O KADAR ÖNEMLİ Mİ? AYRICA BENİ BURADA NEDEN TUTTUĞUNUZU, NE ZAMAN SÖYLEYECEKSİNİZ?.

ŞİMDİ HERŞEYİ ANLATACAĞIM, BAYAN BLAKE.. BİRKAÇ GÜN ÖNCE BORSA MERKEZİNE YAPTIĞIM SALDIRIYI DÜŞÜNÜN...

DAILY

BASIN MENSUPLARINA BAŞINI ÇARPIP BAYILDIĞINI SÖYLEDİN. BU YALANDI...

ASLINDA, HAFİF BİR KOMAYA GİRMİŞTİN, ÇÜNKÜ HASTALIĞIN SON SAFHASINA ULAŞMIŞTI...

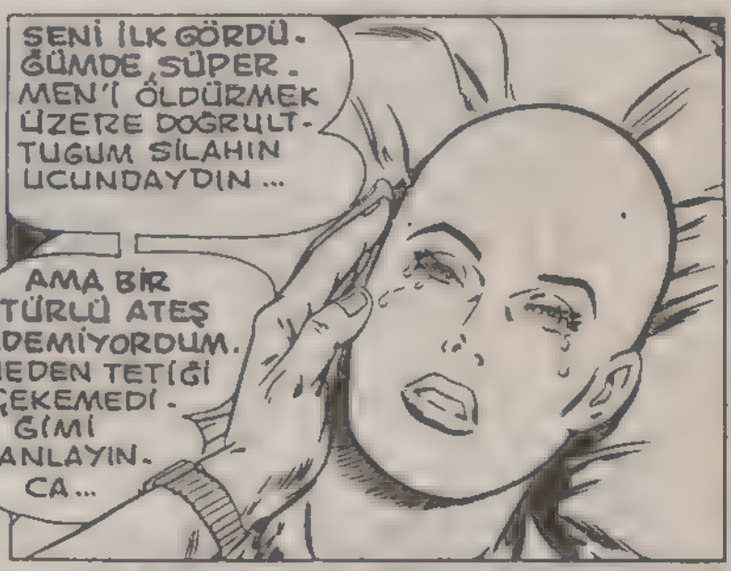

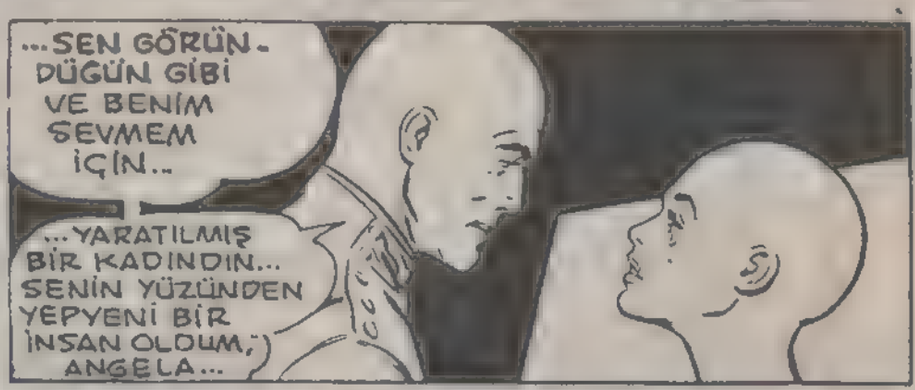

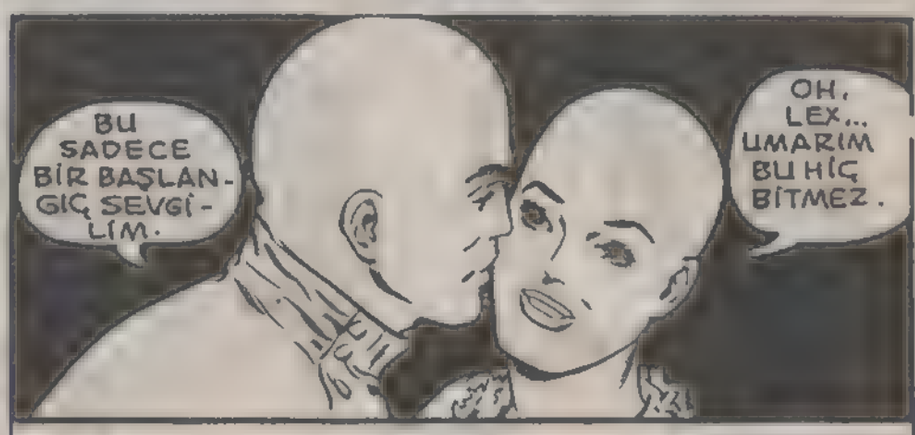

BİRİNCİ BÖLÜM SONU

ONA NE YAPTIN?

İKİNCİ BÖLÜM

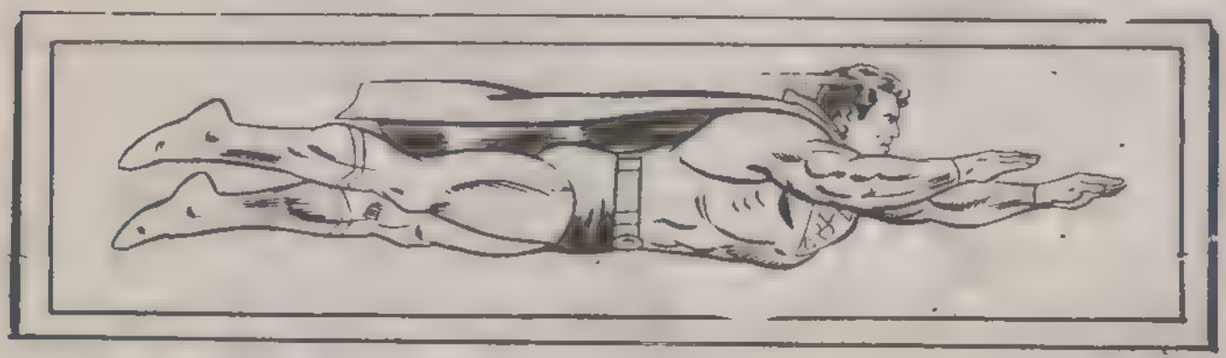

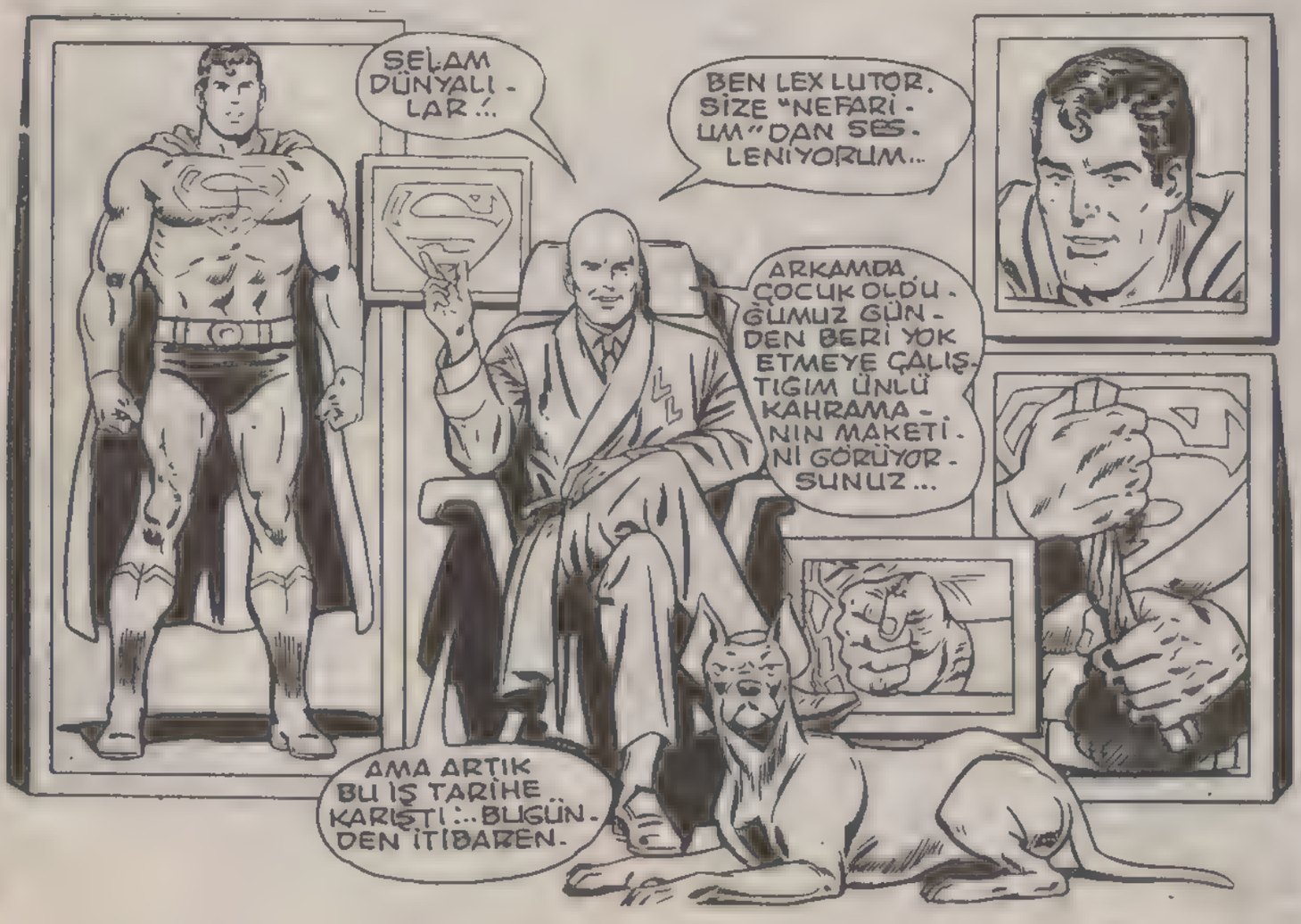

WGBS TV STÜDYOSU... LANA LANG VE KLARK KENT ALTI HABERLERİNE BAŞLIYALI HENÜZ BİR-KAÇ SANİYE OLMUŞTU...
BU GECE-NİN EN ÖNEMLİ HABERİ...
DURUN. KESİN.
HERKESLE BİRLİKTE BİZİM DE YAYIN KESİLDİ... LUTOR DÜNYA ÇAPINDA BİR HABER VERMEK İÇİN YAYIN HAKKINI SATİN ALDI...
LUTOR MU?
WGBS TV 8
...ELBETTE, NE SÜPERMEN'İN... NE DE SENELERCE KAN KUSTURDUĞUM MİLYARLARCA İNSANIN BU ANİ DEĞİŞİME İNANMASINI BEKLEMİYORUM...
BU NEDENLE TEKNİK GÜCÜMÜ KULLANARAK DÜNYADAKİ BÜTÜN RADYO VE İSTASYONLARININ YAYININI KESTİM...
İNGİLİZCE KONUŞMAYAN ÜLKELER İÇİN...
...KENDİ DİLLERİNDE ALT YAZI VERİLMEKTEDİR... ÇÜNKÜ SÖYLEYECEKLERİM BÜTÜN DÜNYAYI İLGİLENDİRİYOR.
BUNDAN SONRA İYİ İŞLER YAPMAYA KARAR VERDİM...
FAKAT İYİ İŞ KONUSUNDA, BENİ SÜPERMEN'İN RAKİBİ OLARAK DEĞİL...

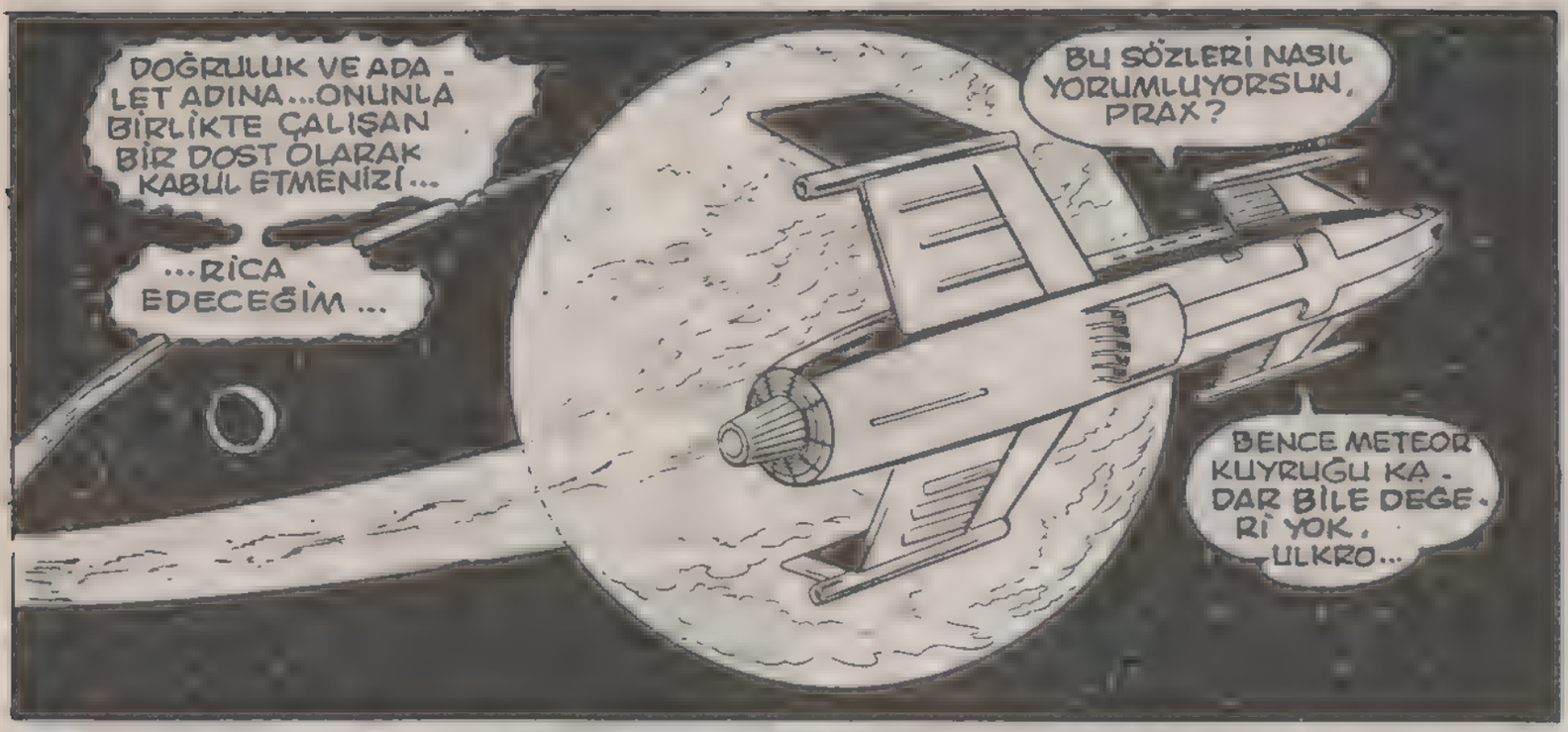
DOĞRULUK VE ADALET ADINA...ONUNLA BİRLİKTE ÇALIŞAN BİR DOST OLARAK KABUL ETMENİZİ...
...RİCA EDECEĞİM...
BU SÖZLERİ NASIL YORUMLUYORSUN, PRAX?
BENCE METEOR KUYRUĞU KADAR BİLE DEĞERİ YOK, ULKRO...

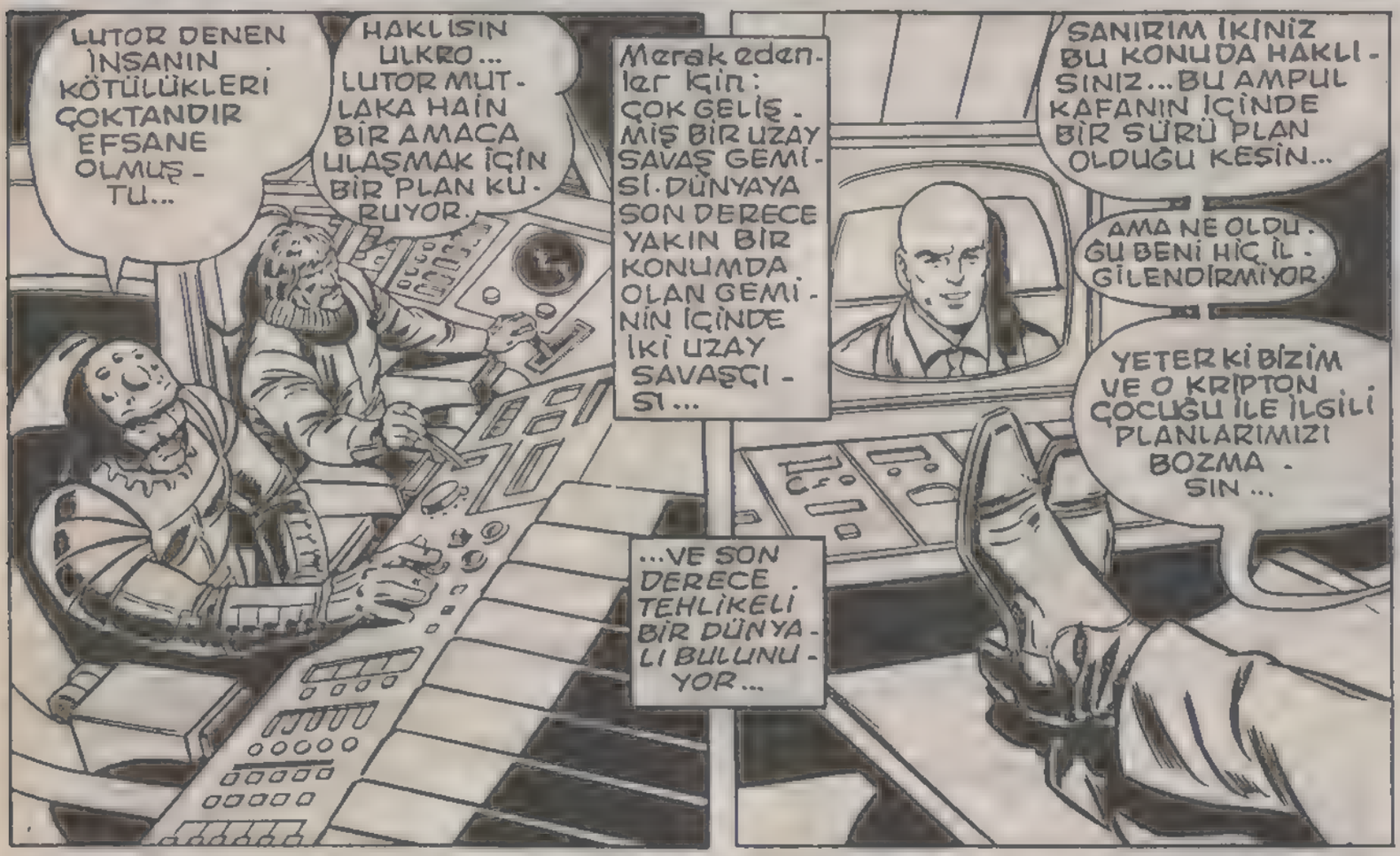
LUTOR DENEN İNSANIN KÖTÜLÜKLERİ ÇOKTANDIR EFSANE OLMUŞTU...
HAKLISIN ULKRO... LUTOR MUTLAKA HAİN BİR AMACA ULAŞMAK İÇİN BİR PLAN KURUYOR.
Merak edenler için: ÇOK GELİŞMİŞ BİR UZAY SAVAŞ GEMİSİ. DÜNYAYA SON DERECE YAKIN BİR KONUMDA OLAN GEMİNİN İÇİNDE İKİ UZAY SAVAŞÇISI...
...VE SON DERECE TEHLİKELİ BİR DÜNYALI BULUNUYOR...
SANIRIM İKİNİZ BU KONUDA HAKLISINIZ...BU AMPUL KAFANIN İÇİNDE BİR SÜRÜ PLAN OLDUĞU KESİN...
AMA NE OLDUĞU BENİ HİÇ İLGİLENDİRMİYOR.
YETER Kİ BİZİM VE O KRİPTON ÇOCUĞU İLE İLGİLİ PLANLARIMIZI BOZMASIN...

SANIRIM ÇOĞUNUZ METROPOLİS'TEKİ MAFYA BABALARININ YAKALANMASINA YARDIMCI OLDUĞUMU DUYMUŞSUNUZDUR...
BU TARİHİ OLAYA SÜPERMEN DE TANIK OLDU...

ZAMANLA DAHA ÇOK ŞEYLER GÖRECEKSİNİZ... DAHA ÖNCE DE DEDİĞİM GİBİ, BU MESAJ BÜTÜN İNSANLAR İÇİN... AMA, EN ÇOK BU SÖZLER SENİN İÇİN SÜPERMEN...
ARAMIZDAKİ SAVAŞ NEDENİYLE GÖRDÜĞÜ-NE İNANACAK EN SON KİŞİNİN SEN OLDUĞU-NU BİLİYORUM...
LEX LUTOR YENİDEN DOĞDU!
ARTIK YAYIN-DAN ÇEKİLİYORUM. NORMAL PROGRAMINI-ZI KESTİĞİM İÇİN ÖZÜR DİLERİM...
BENİM MİDEM BULUNU-YOR.
SAKIN, LANA... ŞİMDİ OLMAZ! KLARK İLE BİRLİKTE İŞİNİZİN BAŞINA DÖNÜN. HABERİN YORUMUNU YAPMAMIZ GE-REKİYOR.
ARADAN BİR HAFTA GEÇTİ... YEŞİL GEZEGENİ ELE GEÇİR-MEK İÇİN FIRSAT KOLLA-YAN ÜÇ SAVAŞÇI İÇİN OLAYSIZ VE SIKICI BİR HAFTA...
SONSUZ MUTLULUĞA ERİŞENE KADAR DAHA KAÇ DÜNYA DÖNÜŞÜ İZLEYECEĞİZ BİLMİYO-RUM...
SABIRLI OL, ULK-RO.
ÜÇ DÖNÜŞE KALMAZ SİLAH-LARIMIZ TAMA-MEN ŞARJ OLUR BU ARADA SPORUMUZU NEREDE YAPACAĞIZ?..
ULKRO... SANA SON KEZ SÖYLÜYORUM... ACELE ETME! BÜTÜN SİLAHLARIN HAZIR OLDUĞUNDAN EMİN OLMALIYIZ...
SKRTCHH!

EĞER BÖYLE KONUŞMAYA DEVAM EDER. SEN, PRAX VE BEN BU GÜNEŞ SİSTEMİNDEN ÇIKARKEN SENİ BURADA BIRAKIRIZ ...
SON HABERİ DUYDUN MU LOİS? ŞİMDİ FAKSLA GEÇTİLER...
PEK DEĞİL... "BUGÜN LEX LUTOR, NÜKLEER SİLAH BULUNDURAN BÜTÜN ÜLKELERE ORTAK BİR MESAJ GÖNDEREREK NÜKLEER SAVAŞ BAŞLIKLARINI ETKİSİZ HALE GETİRDİĞİNİ AÇIKLADI...
"ŞU ANA KADAR, BEYAZ SARAY HERHANGİ BİR YORUM YAPMADI..."
AMAN TANRIM! ŞİMDİ DE DÜNYADAKİ BARIŞ İÇİN ONA MİNNETTAR OLACAĞIZ...
SIRADA NE VAR ACABA?
GÜNEY NEVADA... YERALTI NÜKLEER SİLOLARINDAN BİRİNDE LUTOR'UN DÜNYA ÇAPINDAKİ GİRİŞİMİ KONTROL EDİLİP ONAYLANDI...
İŞE YARAMAYAN ROKETLERLE BU ÜLKEYİ NASIL SAVUNACAĞIZ?..
DİĞER NÜKLEER SİLAHLARI DA ARAŞTIRDIM, GENERAL...
LUTHOR DOĞRUYU SÖYLEMİŞ... ETKİSİZ KILMA DÜNYA ÇAPINDA...
GENERALİM, SİZE DERHAL BİLDİRMEMİ İSTEDİLER... RADARLAR ÜSTÜMÜZDEN BİR UFO GEÇTİĞİNİ BİLDİRDİLER...
ARTIK SİLAHLARIMIZ ETKİSİZ YA... DÜŞMANLARIMIZDAN BİRİ İŞİMİZİ BİTİRMEYE GELDİ...

GÖZ AÇIP KAPAYANA KADAR SÜPERMEN GÖKYÜZÜNE FIRLATMIŞTI BİLE...

DÜŞÜNDÜĞÜM GİBİ, UFO BİR DÜŞMAN GÜCE AİT DEĞİL...

UZAYDAN DA GELMEDİĞİ KESİN..

BU GEMİNİN LEX LUTOR'A AİT OLDUĞUNU ANLAMAK İÇİN...

YAKLAŞMAMA BİLE GEREK YOK...

SELAM SÜPERMEN! BU ÖNCEDEN KAYIT EDİLMİŞ MESAJ SENİN İÇİN..

BU BENİM SON İCADIM OZ-1. ÖNÜMÜZDEKİ 24 SAAT İÇİNDE DÜNYAYI 100 KEZ DOLAŞMAK ÜZERE PROGRAMLANMIŞTIR...

SENİN SÜPER DUYULARININ DA ALGILADIĞI GİBİ, OZ-1'İN GÖREVİ DÜNYAYA SON DERECE GEREKLİ OLAN OZON TABAKASINI YENİLEMEK...

BİR İYİLİK DAHA... BUNLARIN SONU NEREYE VARACAK..

BU SAPIK BEYNİN YARATTIĞI KÖTÜLÜKLERLE O KADAR ÇOK KARŞILAŞTIM Kİ LUTOR'UN BU YENİ NUMARASINI KOLAY KOLAY HAZMEDEMİYOR...

BU İYİLİKLERİN ALTINDA MUTLAKA BİR KÖTÜLÜK YATIYOR BUNU HİSSEDİYORUM...

UMARIM ÖDEME GÜNÜ GELDİĞİNDEN ÜSTESİNDEN GELEBİLİRİM..

DAHA SONRA GALAKSİ HABERLEŞME MÜDÜRÜ MORGAN EDGE 'NİN OFİSİNDE...

TOPLANTIYA GEÇ KALDIĞIM İÇİN ÖZÜR DİLERİM EDGE...BİR İŞİM ÇIKTI DA...

ÖNEMLİ DEĞİL SÜPERMEN. ZATEN YENİ BİR GELİŞME OLDU...

SANIRIM BU YIL..VE BUNDAN SONRAKİ YILLAR, GALAKSİ, DXS HASTALIĞI YARARINA HERHANGİ BİR ŞEY DÜZENLEMİYECEK...

NE? AMA SİZ SENELERDİR KENDİNİZİ BU İŞİ ADAMIŞTINIZ..

UGBS

EVET... ŞEY... BU ARADA BAY ANGELA BLAKE'Yİ TANIYOR MUSUN?

ELBETTE...AMA SAÇINIZ...

HAYIR, SÜPERMEN. SAÇIMI TRAŞ ETTİRMEDİM...SADECE TAKTIĞIM PERUĞU ÇIKARDIM.

DXS HASTALIĞI YÜZÜNDEN SAÇLARIMI AYLAR ÖNCE KAYBETTİM...

ÜZÜLDÜM. BİLMİYORDUM.

ÜZÜLECEK BİRŞEY YOK SÜPERMEN... BU HARİKA YARATIK TAMAMEN İYİLEŞTİ..

DOKTORLAR ANGELA'NIN SAĞLIĞININ MÜKEMMEL OLDUĞUNU SÖYLEDİLER...

BAŞKA İYİ HABERLERİM DE VAR...BU ŞİŞELER ANGELA'YI İYİLEŞTİREN SERUM İLE DOLU... BÜTÜN DÜNYADAKİ HASTANELERE DAĞITILACAK...

YILLARDIR YÜZLERCE BİLİM ADAMININ ÜZERİNDE ÇALIŞTIĞI İŞİ BİRKAÇ GÜN İÇİNDE SONUÇLANDIRAN PARLAK BİLİM ADAMININ ADINI SÖYLEMEME GEREK VAR MI?

LEX SANA SELAM GÖNDERİYOR, SÜPERMEN.

İYİ Mİ KÖTÜ MÜ?

6:04 O AKŞAM...

LUTHOR'UN DÜNYAYI İYİLİĞE BOĞMAK SÖZÜNÜ TUTTUĞUNU KİMSE İNKÂR EDEMEMEKLE BERABER FBI KANUN KARŞISINDA ONUN BİR SUÇLU OLDUĞUNU VURGULUYOR...

LUTOR'UN İYİ İŞLER LİSTESİ:
1. 41 Aranan suçlunun yakalanması.
2. Zelzele tahmin aleti
3. Anında sentetik petrol işlemi.
4. Otomatik kirlilik arındırma sistemi.
5. Nükleer silahsızlanma...

YALANCI ÇOBANA İNANMAK NASIL ZORSA...!

İNSAN IRKINA KARŞI İŞLEDİĞİ SUÇLARIN UZUN LİSTESİ, LEX LUTOR'UN KENDİNİ AFFETTİRMEK İÇİN YAPTIĞI GİRİŞİMLERİN ŞÜPHEYLE KARŞILANMASINA YOL AÇIYOR...

BU SON CÜMLE BEYAZ SARAY'DAN YAPILAN AÇIKLAMADAN ALINMIŞTIR...

DİKKATLİ OL KENT.

BANA DUYDUĞUN ŞAHSİ NEFRET VE GÜVENSİZLİĞİ HABERCİLİĞİNE DE YANSITIYORSUN.

DUYGULARININ İŞİNİ ETKİLEMESİNE İZİN VERMEMELİSİN...

SEN TİYATRO İŞİNİ KRİPTONLU DOSTUNA BIRAK...

O SIRADA 100.000 MİL ÖTEDE...

SAKİN OL ULKRA...BİR TUR SONRA HAREKETE GEÇİYORUZ.

ONU BOŞVER PRAKS...

SEN ŞU KRİPTON DEDEKTÖRÜNÜ ORTAYA ÇIKAR DA BAKALIM BİZİM SEVGİLİ SÜPER ADAMIMIZ NEREDE SAKLANIYOR?..

BU ARADA, İKİ SEVGİLİ YAĞAN YAĞMURA ALDIRMADAN BULUŞMA YERLERİNE GELMİŞLERDİ...

AMA BERABERLİKLERİ ÇELİK BİR ELİN MÜDAHELESİYLE KISA SÜRDÜ...

ANGELA BLAKE YAŞLI GÖZLERİYLE SÜPERMEN'E BAKTI...
ONA NE YAPTIN ?..
BASİT BİR UYUŞTURMA YÖNTEMİ... BİR SAATE KALMAZ UYANIR... ÖZEL OLARAK HAZIRLANMIŞ BİR HÜCREDE...
HAYIR BUNU YAPAMAZSIN, SÜPERMEN, LEX BENİ İZLEYECEĞİNİ BİLİYORDU...
ONUN İÇİN BU RANDEVUYU KENDİSİ ÖNERDİ...GELECEĞİNİ BİLİYORDU... ONUN PLANI KENDİ İSTEĞİ İLE TESLİM OLMAKTI...
AMA BİR ŞARTLA... BÜTÜN SÜPER GÜCÜNÜ VE KRİPTON BİLGİNİ KULLANARAK LEKS'İN BEYNİNİ ARAŞTIRIP...
...GERÇEKTEN KENDİNİ İNSANLIĞIN HİZMETİNE ADAYAN İYİ VE NAZİK BİRİ OLDUĞUNA İNANMANI İSTİYOR...
ÖZÜR DİLERİM BAYAN BLAKE...AMA BU RİCA TUZAK KOKUYOR...
LUTOR BU DÜNYADA İSTEDİĞİ TESTLERİN UYGULANABİLECEĞİ ALETLERLE DONATILMIŞ TEK BİR YER OLDUĞUNU BİLİYOR...
BU RİSKİ GÖZE ALAMAM...
BUNDAN EMİN MİSİN SÜPERMEN...
BİR SAAT SONRA LEKS LUTOR GÖZLERİNİ AÇTIĞINDA...
KULAKLARIM BENİ YANILTIYOR MU, YOKSA BU DUYDUĞUM SES KUTUP RÜZGARLARININ ISLIĞI MI ?
EVET LUTOR... YALNIZLIK KALEMDESİN !..
ÜZERİNDE DE KAÇMANI ENGELLEYEN ÖZEL BİRGİYSİ VAR... ÖNLEM OLARAK BÜTÜN KASLARINI GEÇİCİ OLARAK DONDURUYOR...
HAKLIYMIŞIM...BENİMLE İLGİLİ GERÇEĞİ ÖĞRENME İSTEĞİN GALİP GELDİ...

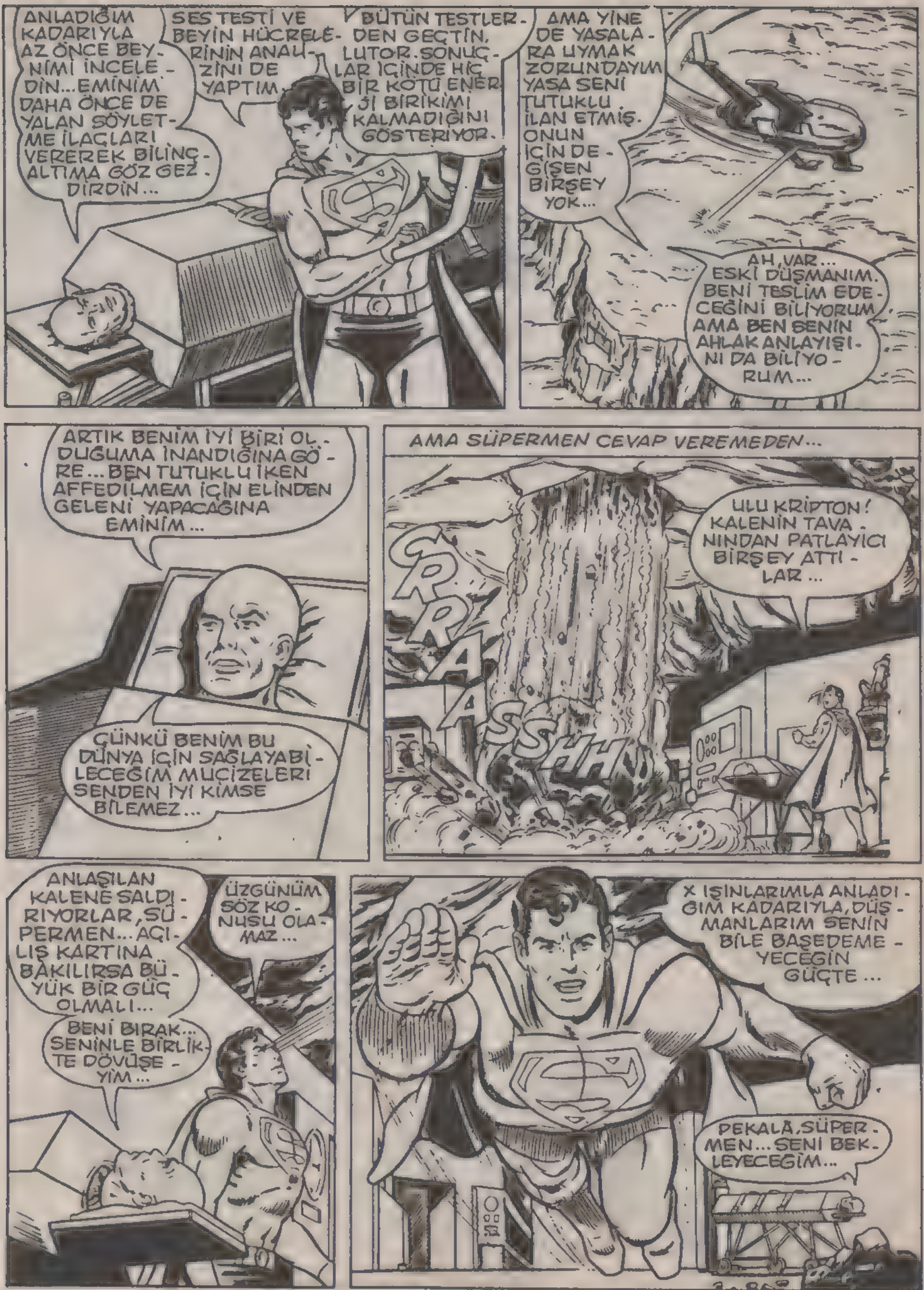
ANLADIĞIM KADARIYLA AZ ÖNCE BEYNİMİ İNCELEDİN...EMİNİM DAHA ÖNCE DE YALAN SÖYLETMEMİ İLAÇLARI VEREREK BİLİNÇALTIMA GÖZ GEZDİRDİN...
SES TESTİ VE BEYİN HÜCRELERİNİN ANALİZİNİ DE YAPTIM.
BÜTÜN TESTLERDEN GEÇTİN, LUTOR. SONUÇLAR İÇİNDE HİÇ BİR KÖTÜ ENERJİ BİRİKİMİ KALMADIĞINI GÖSTERİYOR.
AMA YİNE DE YASALARA UYMAK ZORUNDAYIM YASA SENİ TUTUKLU İLAN ETMİŞ. ONUN İÇİN DEĞİŞEN BİRŞEY YOK...
AH, VAR... ESKİ DÜŞMANIM. BENİ TESLİM EDECEĞİNİ BİLİYORUM AMA BEN SENİN AHLAK ANLAYIŞINI DA BİLİYORUM...
ARTIK BENİM İYİ BİRİ OLDUĞUMA İNANDIĞINA GÖRE... BEN TUTUKLU İKEN AFFEDİLMEM İÇİN ELİNDEN GELENİ YAPACAĞINA EMİNİM...
ÇÜNKÜ BENİM BU DÜNYA İÇİN SAĞLAYABİLECEĞİM MUCİZELERİ SENDEN İYİ KİMSE BİLEMEZ...
AMA SÜPERMEN CEVAP VEREMEDEN...
GRRAASSHH!
ULU KRİPTON! KALENİN TAVANINDAN PATLAYICI BİRŞEY ATTILAR...
ANLAŞILAN KALENE SALDIRIYORLAR, SÜPERMEN... AÇILIŞ KARTINA BAKILIRSA BÜYÜK BİR GÜÇ OLMALI...
ÜZGÜNÜM SÖZ KONUSU OLAMAZ...
BENİ BIRAK... SENİNLE BİRLİKTE DÖVÜŞEYİM...
X IŞINLARIMLA ANLADIĞIM KADARIYLA, DÜŞMANLARIM SENİN BİLE BAŞEDEMEYECEĞİN GÜÇTE...
PEKALA, SÜPERMEN... SENİ BEKLEYECEĞİM...

VE DIŞARDA...

KRİPTONLU BİZİMLE TANIŞMAK İÇİN SABIRSIZLANIYOR...

BANA DA ÖYLE GELİYOR. AMA ULKRO KADAR DEĞİL...

ARRUUGGGH

O KRİPTONLUYU PARÇALAYACAĞIM...

KA-AUNNNGG

BU YABANCI ÇOK GÜÇLÜ İNŞAA EDİLMİŞ. MOLEKÜL YOĞUNLUĞU NEREDEYSE BENİMKİNE EŞİT...

AMA BEN ONDAN KORUNABİLİRDİM...

...RAKİBİM İSE YA ÇOK APTAL YA ÇOK ENDİŞELİ...

HEEHHE?

BİR ARA LUTOR'U KONTROL ETMEK İSTEDİ...

...AMA GİTMİŞTİ...

BU ONU UYUTUR...
WHOMPPFF
BU ÇİVİLEME DALIŞA SÜPER DONDURUCU NEFES İYİ GELİR...
BÖYLECE BUZLARIN İÇİNE HAPSOLDU...
ÇOK ETKİLEYİCİ BİR GÖSTERİ KRİPTONLU...
AMA PRAK ÇOK DAHA ZEKİ VE İYİ SİLAHLI BİR...
...RAKİPTİR...
ANTİ-MADDE KILICIMI DOKUN - DURDUĞUM AN BİRDEN YOK OLURSUN...
PÜFF...BLÖF YAPMIYOR... SİLAHI BİZİMKİYLE BİRLİKTE VAR OLAN ANTİ-MADDE EVRENİNİ YIRTIYOR...

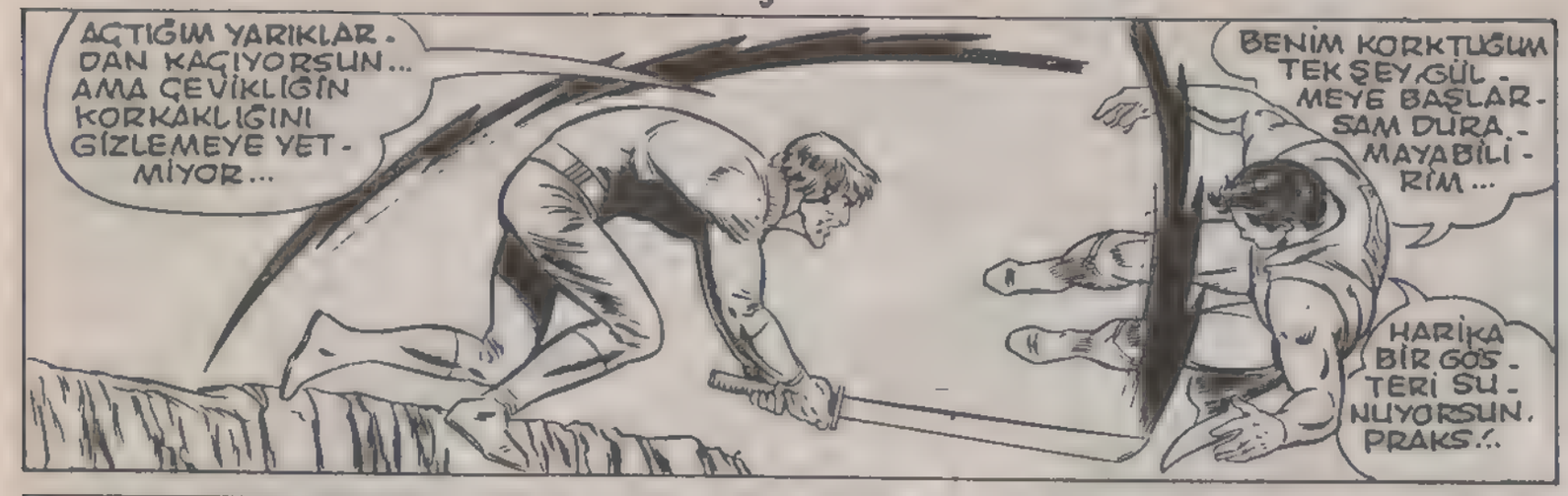
AÇTIĞIM YARIKLAR-DAN KAÇIYORSUN... AMA ÇEVİKLİĞİN KORKAKLIĞINI GİZLEMEYE YET-MİYOR...
BENİM KORKTUĞUM TEK ŞEY, GÜL-MEYE BAŞLAR-SAM DURA-MAYABİLİ-RİM...
HARİKA BİR GÖS-TERİ SU-NUYORSUN, PRAKS!..

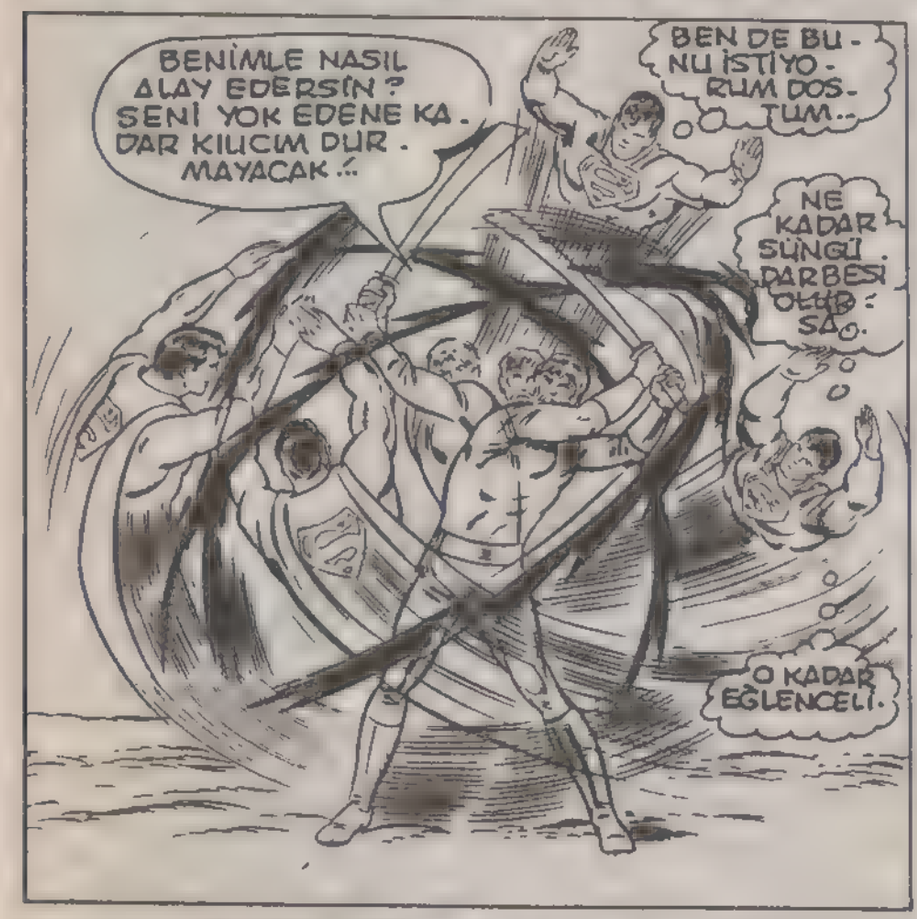
BENİMLE NASIL ALAY EDERSİN? SENİ YOK EDENE KA-DAR KILICIM DUR-MAYACAK!..
BEN DE BU-NU İSTİYO-RUM DOS-TUM...
NE KADAR SÜNGİ DARBESİ OLUR-SA...
O KADAR EĞLENCELİ.

BİR KAÇ SANİYE SONRA...
AYY! KENDİ-Mİ ESİR ALDIM...
KENDİ SİLAHININ KURBANI OLDUN... EĞER ONLARI GEÇMEYE ÇA-LIŞIRSAN KEN-DİN YOK OLA-CAKSIN...
BRAVO SÜPERMEN...

...İŞTE SE-NİN BU PAR-LAK TAKTİK-LERİN YILLARCA EN DEĞER-Lİ RAKİ-BİM OLMA-NI SAĞLA-DI...
LUTOR! KALEDEN ÇIKMIŞ-SIN... AMA NASIL?..

NASIL KAÇTIĞIM ÖNEM-Lİ DEĞİL... UMARIM YAP-TIKLARIMIN GERÇEK KİM-LİĞİMİN BİR GÖSTERGE-Sİ OLDUĞUNU AN-LARSIN...
BANA İON TABANCASI SIKIYORSUN!

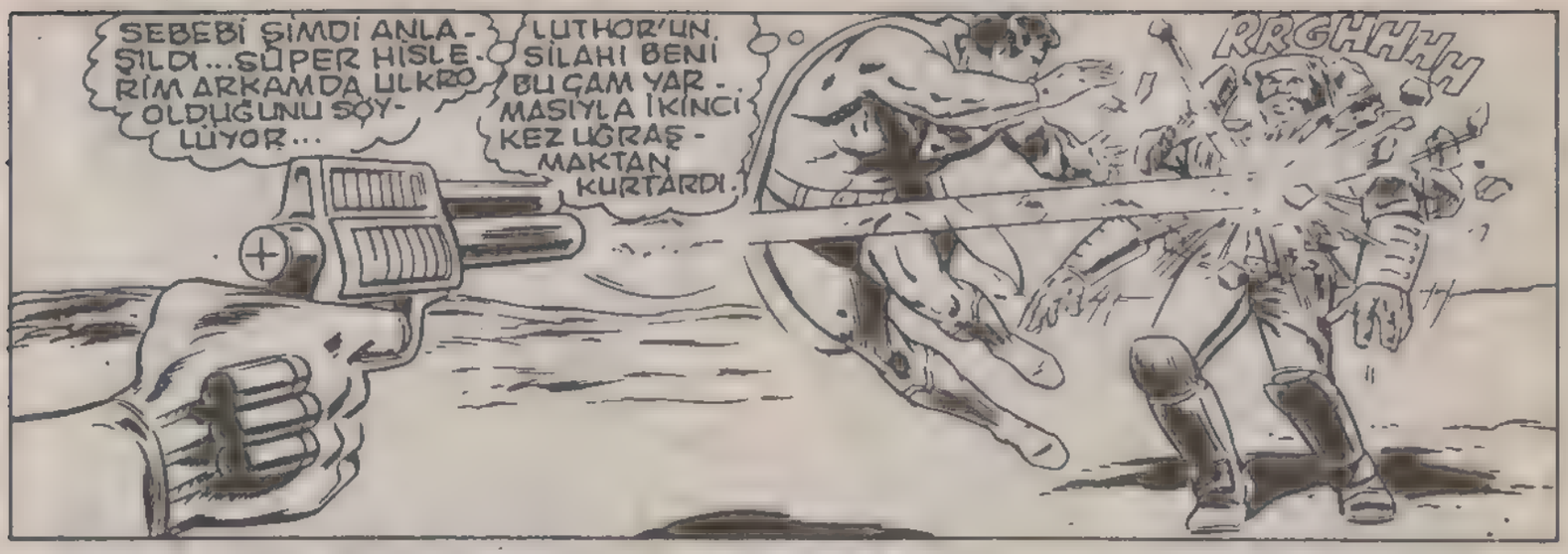
SEBEBİ ŞİMDİ ANLAŞILDI... SÜPER HİSLERİM ARKAMDA ULKRO OLDUĞUNU SÖYLÜYOR...
LUTHOR'UN SİLAHI BENİ BU ÇAM YARMASIYLA İKİNCİ KEZ UĞRAŞMAKTAN KURTARDI.
RRGHHHH

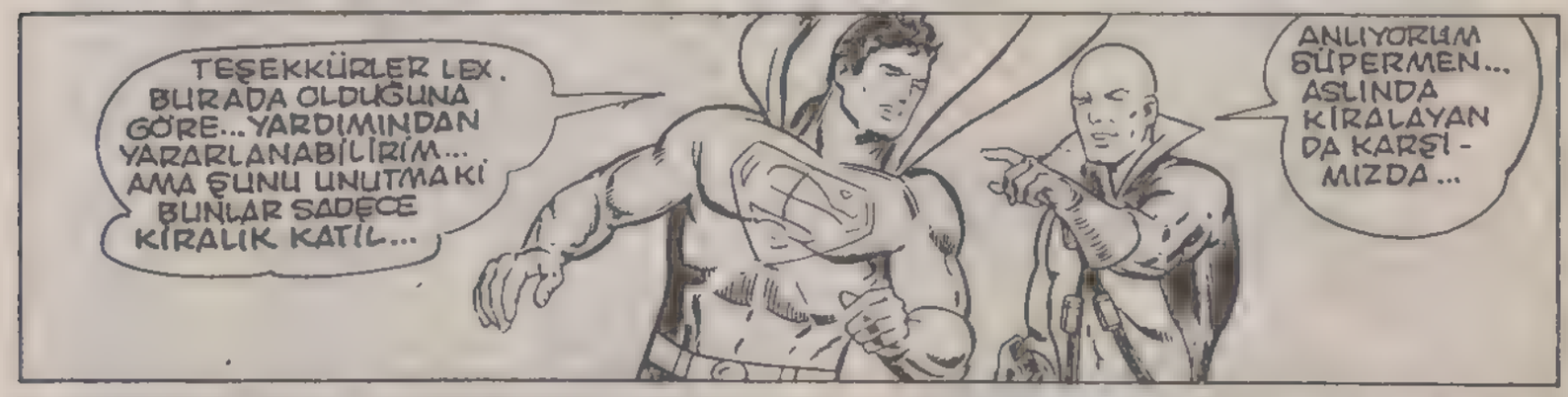
TEŞEKKÜRLER LEX. BURADA OLDUĞUNA GÖRE... YARDIMINDAN YARARLANABİLİRİM... AMA ŞUNU UNUTMAKİ BUNLAR SADECE KİRALIK KATİL...
ANLIYORUM SÜPERMEN... ASLINDA KİRALAYAN DA KARŞİMIZDA...

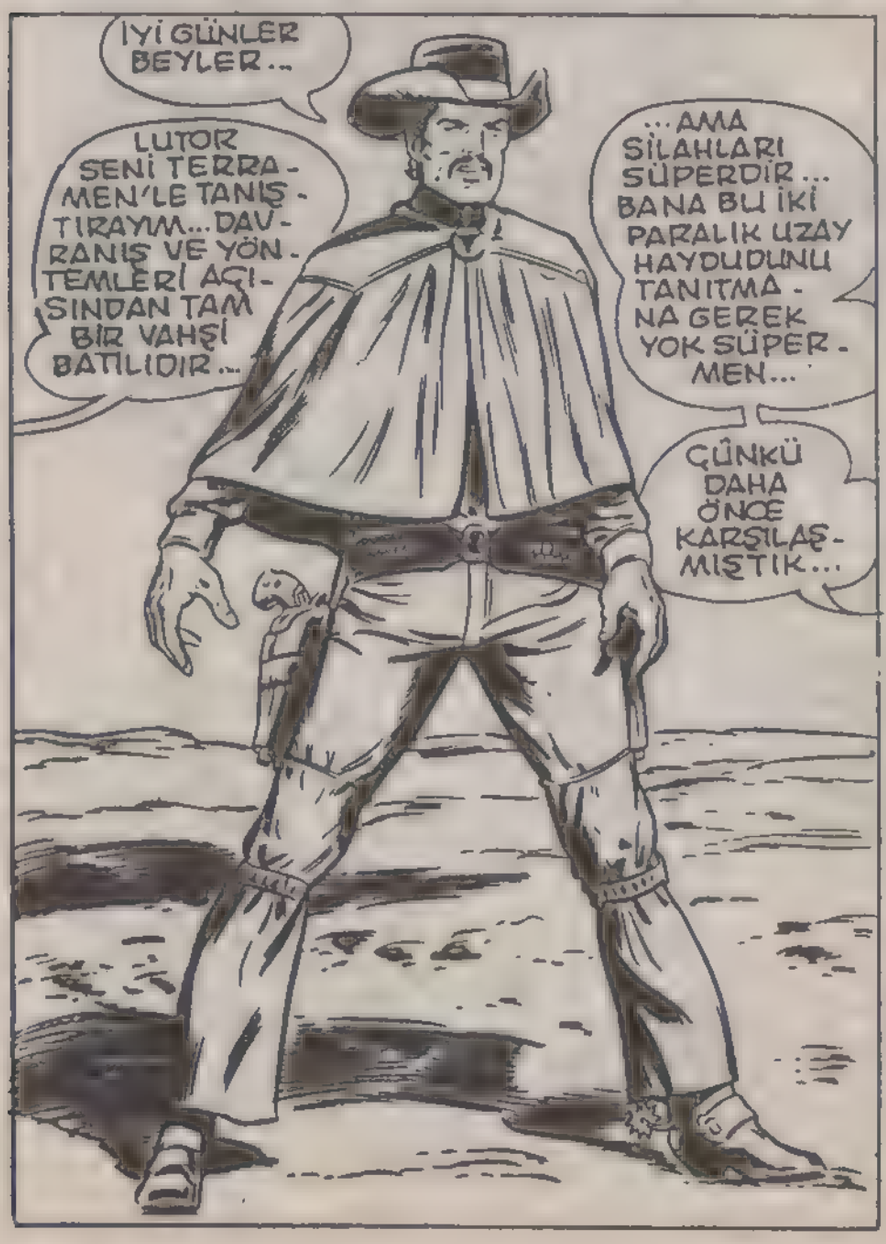
İYİ GÜNLER BEYLER...
LUTOR SENİ TERRAMEN'LE TANIŞTIRAYIM... DAVRANIŞ VE YÖNTEMLERİ AÇISINDAN TAM BİR VAHŞİ BATILIDIR...
...AMA SİLAHLARI SÜPERDİR... BANA BU İKİ PARALIK UZAY HAYDUDUNU TANITMANA GEREK YOK SÜPERMEN...
ÇÜNKÜ DAHA ÖNCE KARŞILAŞMIŞTIK...

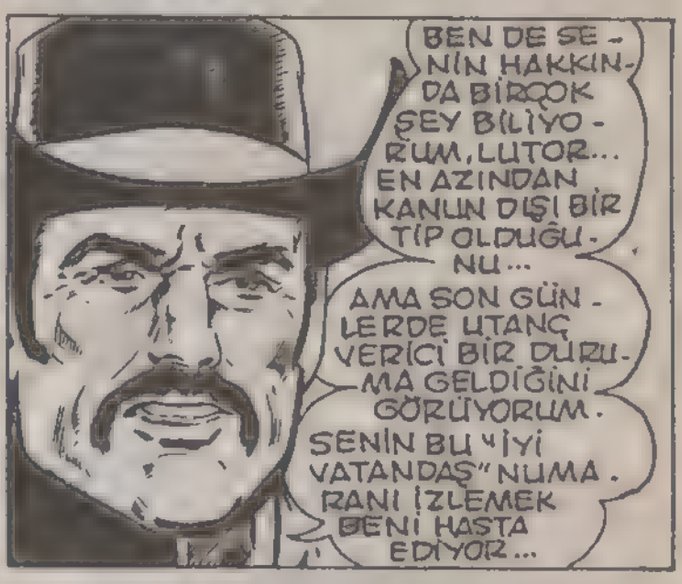
BEN DE SENİN HAKKINDA BİROK ŞEY BİLİYORUM, LUTOR... EN AZINDAN KANUN DIŞI BİR TİP OLDUĞUNU...
AMA SON GÜNLERDE UTANÇ VERİCİ BİR DURUMA GELDİĞİNİ GÖRÜYORUM. SENİN BU "İYİ VATANDAŞ" NUMARANI İZLEMEK BENİ HASTA EDİYOR...

ZAMAN KAZANMAYA ÇALIŞIYOR... BİZİ GAFİL AVLAMAK İÇİN...
HAKLISIN. HERŞEYE KARŞI HAZIRLIKLIOL... SALDIRI YÖNTEMİNİ TAHMİN ETMEK GÜÇTÜR. HEP BİR SİNSİLİK DÜŞÜNÜR.
EN İYİSİ AYRILALIM.

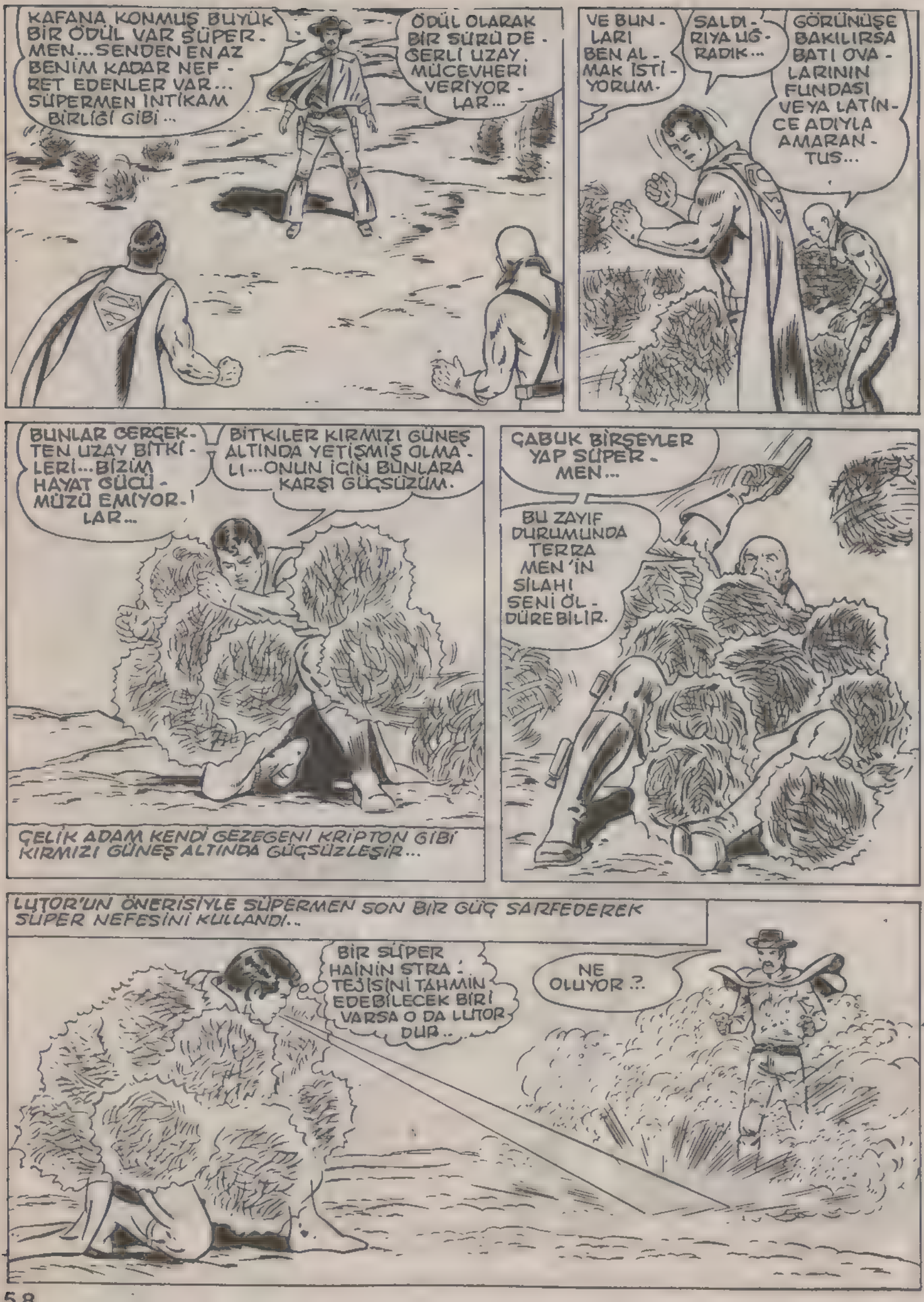
KAFANA KONMUŞ BÜYÜK BİR ÖDÜL VAR SÜPERMEN... SENDEN EN AZ BENİM KADAR NEFRET EDENLER VAR... SÜPERMEN İNTİKAM BİRLİĞİ GİBİ...
ÖDÜL OLARAK BİR SÜRÜ DEĞERLİ UZAY MÜCEVHERİ VERİYORLAR...
VE BUNLARI BEN ALMAK İSTİYORUM.
SALDIRIYA UĞRADIK...
GÖRÜNÜŞE BAKILIRSA BATI OVALARININ FUNDASI VEYA LATİNCE ADIYLA AMARANTUS...
BUNLAR GERÇEKTEN UZAY BİTKİLERİ... BİZİM HAYAT GÜCÜMÜZÜ EMİYORLAR...
BİTKİLER KIRMIZI GÜNEŞ ALTINDA YETİŞMİŞ OLMALI... ONUN İÇİN BUNLARA KARŞI GÜÇSÜZÜM.
ÇELİK ADAM KENDİ GEZEGENİ KRİPTON GİBİ KIRMIZI GÜNEŞ ALTINDA GÜÇSÜZLEŞİR...
ÇABUK BİRŞEYLER YAP SÜPERMEN...
BU ZAYIF DURUMUNDA TERRAMEN'İN SİLAHI SENİ ÖLDÜREBİLİR.
LUTOR'UN ÖNERİSİYLE SÜPERMEN SON BİR GÜÇ SARFEDEREK SÜPER NEFESİNİ KULLANDI..
BİR SÜPER HAİNİN STRATEJİSİNİ TAHMİN EDEBİLECEK BİRİ VARSA O DA LUTOR DUR..
NE OLUYOR?.

GRUK ...GRUK...
İYİ GİDİYOR - SUN SÜPERMEN. AMA BİR TON KAR TERRA MEN'İ FAZLA TUTAMAZ...
AMA BU SÜRE - DE BİRŞEYLER YAPABİLİRİZ... İON TABANCA - NI KULLAN - MAK YERİ - NE...
NEDEN OLMA - SIN SÜPERMEN. BEN DE SANA ATEŞ EDE - RİM.
BU ÇOK RİSKLİ. BU ENERJİSİZ DURUMDA Sİ - LAH BANA ZA - RAR VEREBİLİR.
AMA BİTKİLER İON - LARA KARŞI DAHA DAYA - NIKSIZMIŞ...
EVET..GÜCÜMÜN GERİ GELDİĞİNİ HİSSEDİYORUM..
BİTKİLER DE GİT GİDE SOLUYOR...
ACELE ET SÜPERMEN. BEN DE ZAYIFLIYORUM. NEFES ALAMI - YORUM.
SONUNDA... BURADAN ÇIKABİLİYO - RUM.
O İŞE YARAMAZ SÜPER ADAMI TEMİZLEMENİN ZAMANI GELDİ..
NEREDE BU?

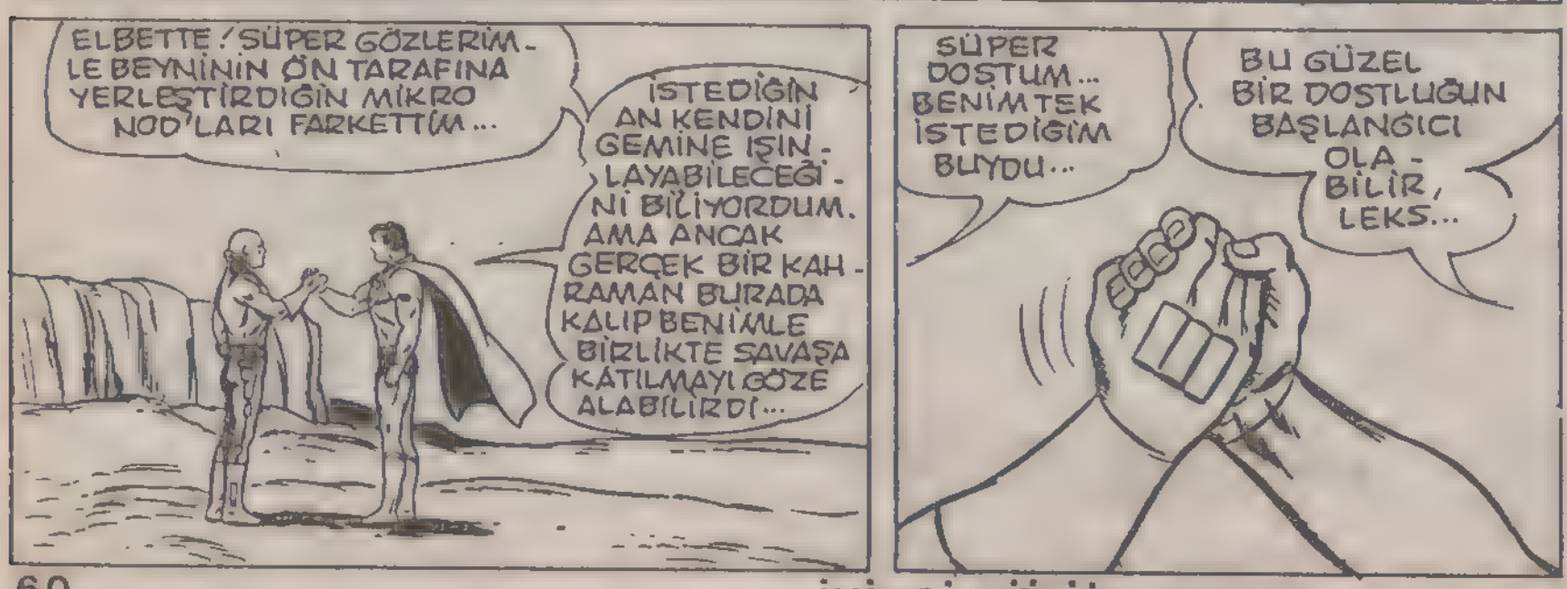

İKİNCİ BÖLÜM SONU

Hesaplaşma Günü

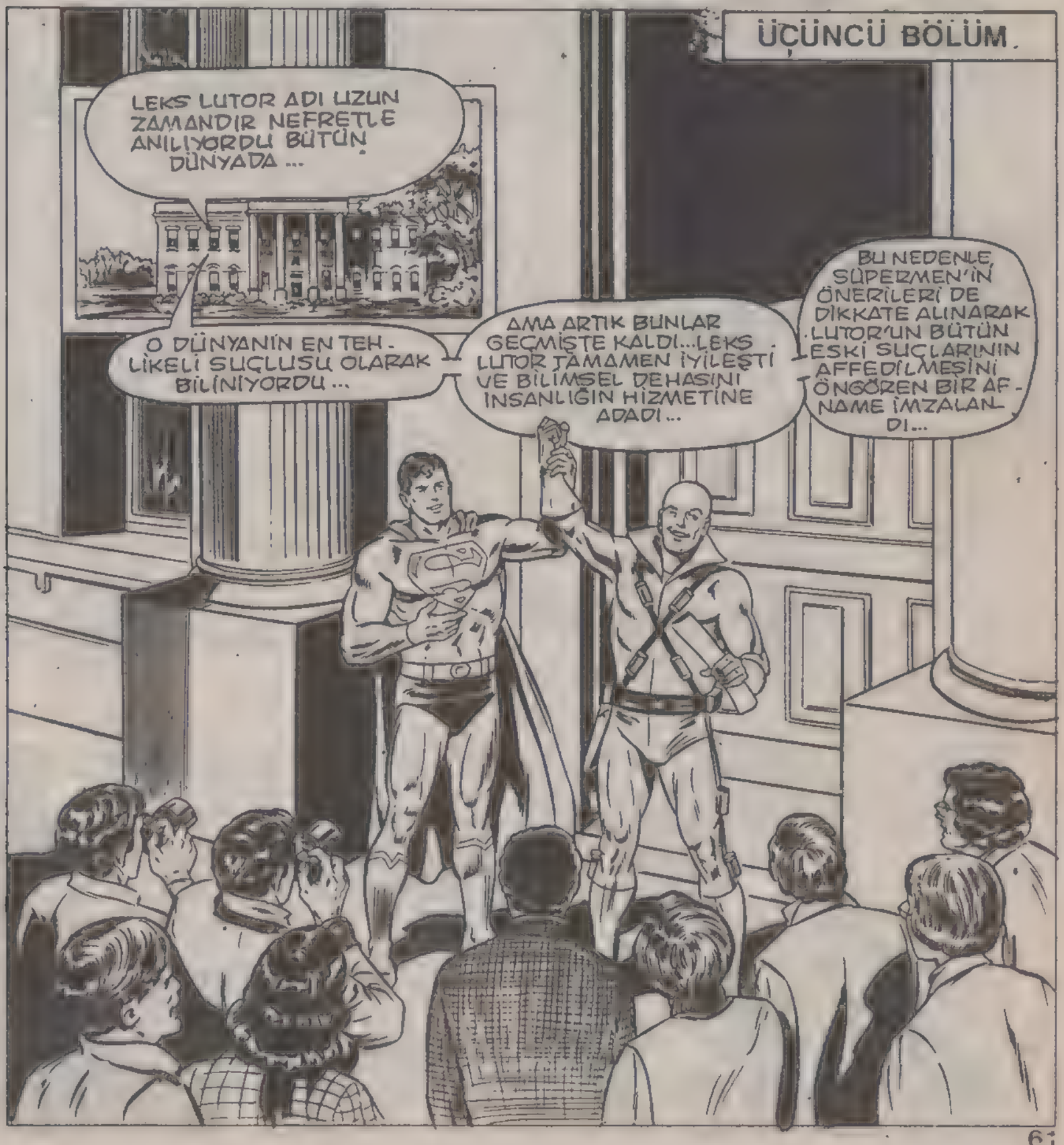

BAŞBAKANIM, LUTOR'UN SON GÜNLERDE İNSANLIĞIN HİZMETİNE SUNDUĞU HARİKALAR ZİNCİRİ HEPİMİZİ ETKİLEDİ...
...AMA ONUN GERÇEKTEN DEĞİŞTİĞİNİ NASIL GARANTİ EDEBİLİRSİNİZ?!
DOĞRUSU İLK BAŞTA BENİM DE ŞÜPHELERİM VARDI. AMA LUTOR'UN EZELİ DÜŞMANI SÜPERMEN BANA LUTOR'UN "YENİDEN DOĞUŞU" İLE İLGİLİ KANITLARI GETİRDİ...
"YALNIZLIK KALESİNDE LUTOR'UN BEYNİNİ İNCELEYİP ÇEŞİTLİ TESTLER UYGULADIKTAN SONRA..."
"BEYNİNDE KÖTÜLÜK TOHUMLARINDAN ESER KALMADIĞINI VE İNSANLARA HİZMETTEN BAŞKA BİRŞEY DÜŞÜNMEDİĞİNİ ANLAMIŞ..."
"SÜPERMEN'İN SON ŞÜPHE KIRINTILARI DA TERRA-MEN İLE YAPTIĞI SAVAŞTA LUTOR'UN KENDİSİYLE AYNI SAFTA, HAYATI PAHASINA DÖVÜŞMESİ SONUCU TAMAMEN YOKOLMUŞ..."
DAİLY PLANET'TEN JAMES OLSEN.
BAŞBAKANIM. LUTOR'UN ANİDEN DEĞİŞMESİNİN SEBEBİNİ AÇIKLAYABİLİR MİSİNİZ?
MUTLAKA BU ANİ DEŞİKLİĞİN BİR SEBEBİ OLMALI...
BAY OLSEN. SANIRIM BUNUN CEVABINI LUTOR'UN KENDİSİNDEN DUYMAK ÇOK DAHA İYİ OLACAK...
TABİİ KENDİSİ KALBİNİ DÜNYAYA AÇMAYA NE ZAMAN KARAR VERİRSE...
BAŞKA SORU LÜTFEN!

DAHA SONRA O GÜN METROPOLİSTE

DAİLY PLA - NET.! DAİLY PLANET...

LUTOR KENDİSİ - Nİ KÖTÜ YOLDAN DÖNDÜ - REN KA - DINLA EVLENİ - YOR...

ALIN. OKUYUN...

OLAYLARA İNANMAKTA GÜÇLÜK ÇEKEN METROPOLİS HALKI MERAKLARINI GAZETELERİ OKUYARAK GİDERMEYE ÇALIŞIYORDU...

BU ARADA MUTLU ÇİFT LUTOR'UN NÜKLEER GÜÇLE ÇALI - ŞAN HIZ MOTORUNDA NEHİR TURU YAPIYORLARDI...

OH, ANGELA. SENİ O KADAR SEVİYORUM Kİ... BİR DE SENİN SEVDİĞİNDEN EMİN OLABİL - SEM..

BENİ DXS HASTALIĞINDAN KURTARDIĞIN İÇİN MİNNETTAR - LIĞIMDAN MI SANA EVET DE - DEĞİMİ SANI - YORSUN..

ANGELA BLAKE'YE SAÇLARINI KAYBETTİ - REN HASTA - LIK...

SEVGİLİ LEKS! DÜNYANIN EN PARLAK BİLİM ADAMI - SIN, AMA DUYGUSAL AÇI - DAN 15 YAŞINDA UTAN - GAÇ BİR DELİKANLIYA BENZİYORSUN...

GÖZLERİMİN İÇİNE BAKAR - SAN KARIN OL - MAYI BÜTÜN KALBİMLE İS - TEDİĞİMİ AN - LARSIN...

SENSİZ YAŞAYAMAM HAYA - TIM..

ANİDEN...

TEHLİKE... TEHLİKE... TEH...

PAT TAT-TAT... TAT

LEKS...

YERE YAT ANGELA! SALDI - RIYA UĞRADIK!..

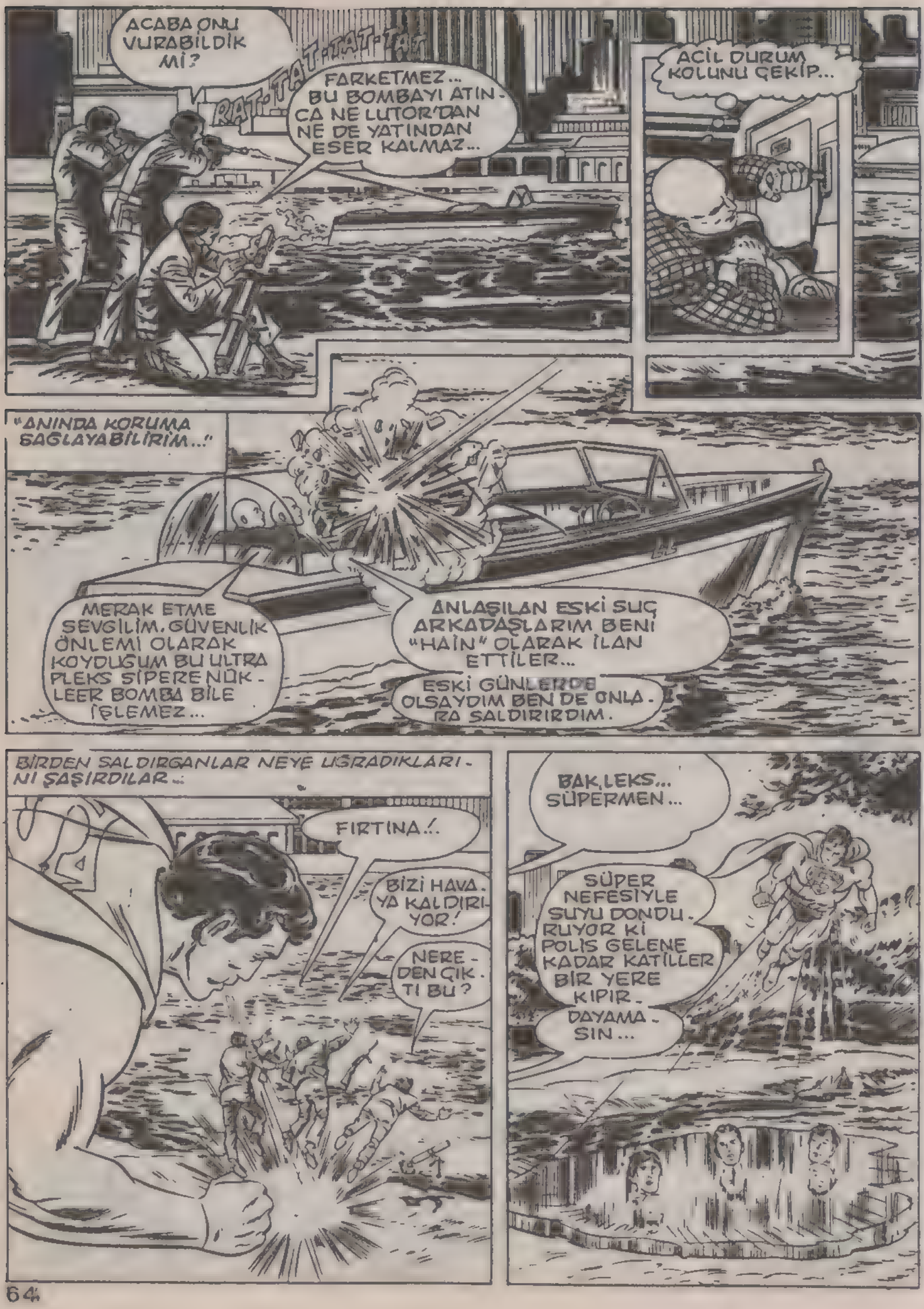
ACABA ONU VURABİLDİK Mİ?
RAT-TAT-TAT-TAT
FARKETMEZ.. BU BOMBAYI ATINCA NE LUTOR'DAN NE DE YATINDAN ESER KALMAZ..
ACİL DURUM KOLUNU ÇEKİP...
"ANINDA KORUMA SAĞLAYABİLİRİM..!"
MERAK ETME SEVGİLİM. GÜVENLİK ÖNLEMİ OLARAK KOYDUĞUM BU ULTRA PLEKS SİPER NÜKLEER BOMBA BİLE İŞLEMEZ...
ANLAŞILAN ESKİ SUÇ ARKADAŞLARIM BENİ "HAİN" OLARAK İLAN ETTİLER...
ESKİ GÜNLERDE OLSAYDIM BEN DE ONLARA SALDIRIRDIM.
BİRDEN SALDIRGANLAR NEYE UĞRADIKLARINI ŞAŞIRDILAR..:
FIRTINA!.
BİZİ HAVAYA KALDIRIYOR!
NEREDEN ÇIKTI BU?
BAK, LEKS... SÜPERMEN...
SÜPER NEFESİYLE SUYU DONDURUYOR Kİ POLİS GELENE KADAR KATİLLER BİR YERE KIPIR.
DAYAMASIN...

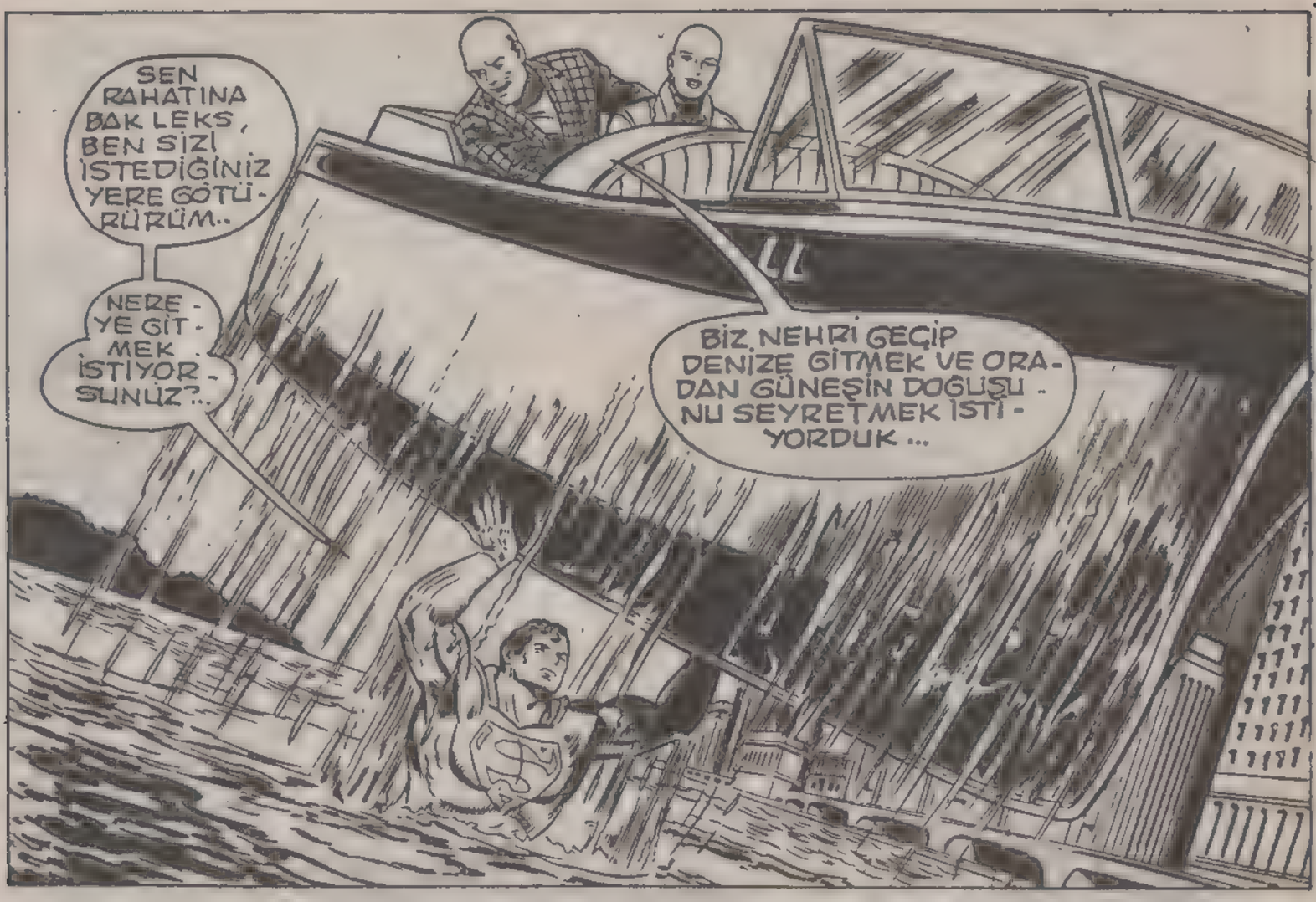
SEN RAHATINA BAK LEKS, BEN SİZİ İSTEDİĞİNİZ YERE GÖTÜRÜRÜM..
NEREYE GİTMEK İSTİYORSUNUZ?..
BİZ NEHRİ GEÇİP DENİZE GİTMEK VE ORADAN GÜNEŞİN DOĞUŞUNU SEYRETMEK İSTİYORDUK...

İYİ Kİ GELDİN, SÜPERMEN... SANA ÇOK ÖNEMLİ BİR ŞEY SORACAKTIM...
OLDU...
ÖNÜMÜZDEKİ CUMARTESİ AYIN 26'SINDA GELEBİLİR MİYDİN?

...26 TEMMUZ'UN UNUTULMAYACAK BİR GÜN OLACAĞINA HİÇ ŞÜPHEMİZ YOK... BUGÜN LUTOR HEM EVLENİYOR...
HEM DE SÜPERMEN'İN SAĞ KOLU OLACAĞINA SÖZ VERİYOR...

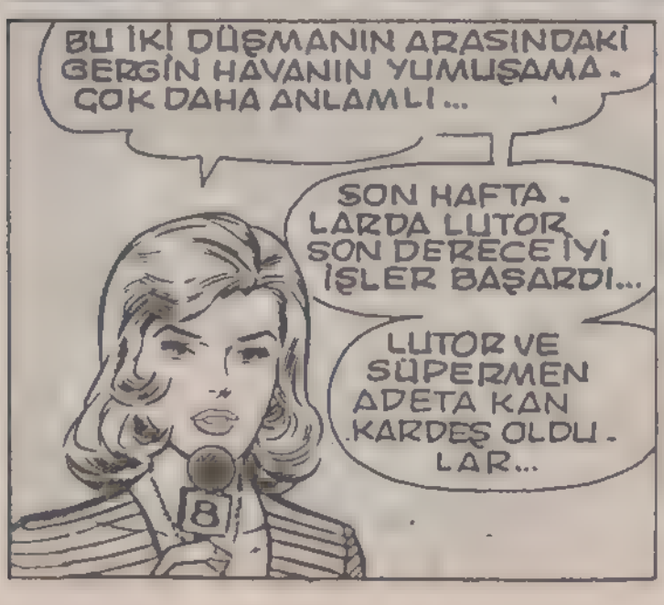
BU İKİ DÜŞMANIN ARASINDAKİ GERGİN HAVANIN YUMUŞAMA ÇOK DAHA ANLAMLI...
SON HAFTALARDA LUTOR SON DERECE İYİ İŞLER BAŞARDI...
LUTOR VE SÜPERMEN ADETA KAN KARDEŞ OLDULAR...

DAMADIN İSTEĞİ ÜZERİNE TÖREN ÇOK SADE OLDU... DAMAT TARAFINDAN SÜPERMEN VE GELİNİN TARAFINDAN LOİS LANE...
...VE SEN ALEKS LUTOR, ÖLÜM SİZİ AYIRANA KADAR HASTALIKTA VE SAĞLIKTA ANGELA BLAKE'Yİ KARIN OLARAK SEVİP SAYMAYI KABUL EDİYOR MUSUN?
EVET!

"DAHA SONRA, GBS GALAKSİ BİNA - SINDA YENİ EVLİLER İÇİN BİR RESEPSİYON VERİLECEK...

"BAŞBAKAN ACİL BİR İŞİ DOLAYISIYLA RESEP- SİYONA KATILAMIYOR AMA BİR BİLDİRİ YAYINLAYARAK ...ÜLKEMİZ AMA ...

"BU MUTLU GÜNÜNDE ONU BAĞRIMIZA BASMAKTAN BÜ - YÜK MUTLULUK DUYDUĞUNU AÇIKLADI ..."

GARİP. HENÜZ SÜPERMEN GÖ - ZÜKMEDİ.LEKS... RESEPSİYONA KATILMAYA SÖZ VERMİŞTİ ...

KATILACAK HAYA - TIM...SANIRIM ÖNCE BİR ŞE - HİR TURU YAPI- YORDUR ...

MUTLAKA ÖYLEDİR. SÜPERMEN HER ZA - MAN GÖREVLERİNİ. ŞAHSİ İŞLERİNİN ÜSTÜNDE TUTMUŞ - TUR...

ÖHÖM... UMARIM SÖZÜNÜ KESMİYO - RUM...

AMA İKİNİZİ DE KUTLAYIP MUTLU - LUKLAR DİLEMEK İSTEDİM...

KLARK KENT... TAM ZAMA - NINDA GEL - DİN...

TEŞEK - KÜRLER KLARK...

SENİN DÜRÜSTLÜĞÜNE HER ZAMAN HAYRAN OLMUŞUM - DUR, KLARK... UMARIM SÜPERMEN GİBİ SEN DE ARAMIZDAKİ DOSTLUĞU YENİLEMEK İSTERSEN...
SÜPERMEN DE SENİN DOSTLUĞUNDAN SÖZ ETMİŞTİ...

DAHA SONRA HERKES MORGAN EDGE'NİN SÖYLEDİKLERİNİ DİNLEMEK İÇİN BAŞINI ÇEVİRMİŞTİ Kİ...
BİR DAKİKA BAYLAR BAYANLAR...
KADEHLERİMİZİ GELİNLE DAMADIN ŞEREFİNE KALDIRALIM...
SONSUZA DEK MUTLULUK İÇİNDE YAŞASINLAR..

KONUKLAR KADEHLERİNİ KALDIRIRKEN...
ZAMANLAMAN HARİKA!..
EDGE'NİN KADEH KALDIRMA ÖNERİSİNİ KLARK'IN ORTADAN KAYBOLUP SÜPERMEN'İN GELMESİ İÇİN İYİ BİR FIRSAT OLDU..

DAHA ÖNCE GELEMEDİĞİM İÇİN ÖZÜR DİLERİM.
ÖZÜR DİLEMENE GEREK YOK DOSTUM... BURADASIN YA ÖNEMLİ OLAN BU..
ARTIK GELDİĞİNE GÖRE, GELİNİ ÖPEBİLİRSİN..

BÜYÜK BİR ZEVKLE...VE DAMADIN İZNİYLE TABİİ...
ELBETTE..

NE DE OLSA... O KRİPTON SAÇLARINLA...
BAYAN LUTOR'U ETKİLEYEBİLECEĞİNİ HİÇ SANMIYORUM..
İYİ ESPRİYDİ, LEKS...

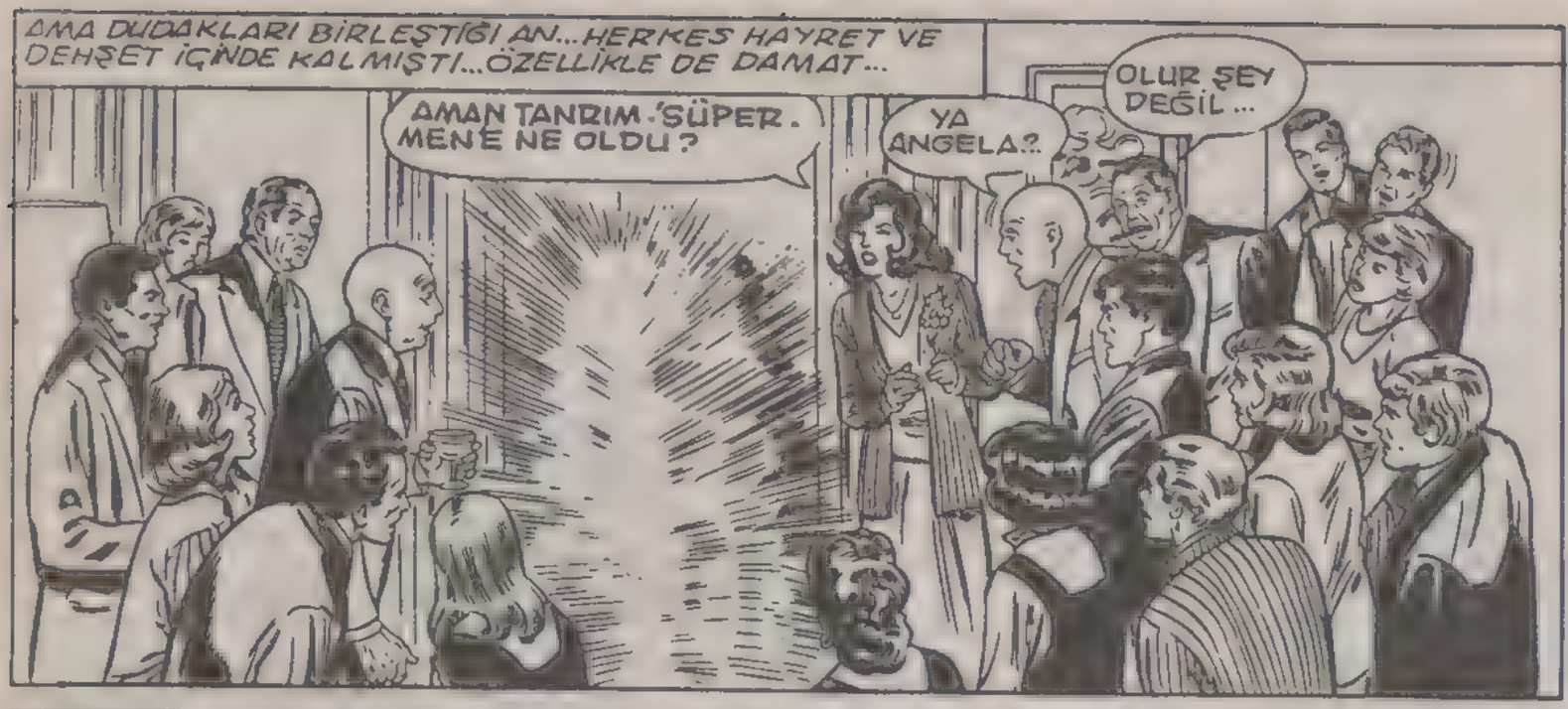
AMA DUDAKLARI BİRLEŞTİĞİ AN...HERKES HAYRET VE DEHŞET İÇİNDE KALMIŞTI...ÖZELLİKLE DE DAMAT...
AMAN TANRIM.'SÜPER. MEN'E NE OLDU?
YA ANGELA?!
OLUR ŞEY DEĞİL...

BÖYLE BİRŞEY NASIL OLABİLİR?..
SAKİN OL LOİS...BUNUN MANTIKLI BİR AÇIKLAMASI OLMALI...
MANTIKLI VEYA DEĞİL. BUNA HABER DENİR...
LANA... HEMEN KAMERA EKİBİNİ ÇAĞIR...
TAMAM, MORGAN.

AMA O KARGAŞADA KİMSE BİRİNİN ZORLA DIŞARI ÇIKARILDIĞINI FARKETMEDİ...
SON KEZ SÖYLÜYORUM. BENİ BIRAKIN...ZATEN GELİN KAYBOLDU...
ONA NE OLDUĞUNU ÖĞRENMELİYİM...

ÖĞRENECEKSİN PATRON!
GÖREVİMİZ SENİN YARIM BIRAKTIĞIN İŞLERİN TAMAMLANMASINI SAĞLAMAK...
SİZ...ROBOTSUNUZ?!

EVET...ŞİMDİ SIRA BAYILTMA GAZINDA...

LEKS'İ GÖREN OLDU MU?

BİR SANİYE ÖNCE BURADAYDI...

ŞİMDİ KAYIP KİŞİLER ÜÇ OLDU..

AZ SONRA İKİ MEKANİK ADAM BOŞ BİR ARAZİYE İNİYORDU...

AMA TOPRAĞIN ARASINDA GİZLENMİŞ BİR ASANSÖR VARDI...

BU ASANSÖR LUTOR'UN SÜPERMEN'E DÜŞMAN OLDUĞU YILLARDA İNŞAA ETTİĞİ GİZLİ YERALTI KALESİ "NEFERYUM"A İNİYORDU..

BİR SANİYE BİLE KAYBETMEMEK ÜZERE PROGRAMLANMIŞ İKİ ROBOT, YARATICILARINI BİR KOLTUĞA OTURTTULAR..

...BAŞINA DA ANA KOMPÜTERE BAĞLI, ÖZEL OLARAK YAPILMIŞ BİR MİĞFER GİYDİRDİLER...

LUTOR DAHA KENDİNE GELEMEDEN, KOMPÜTER ELEKTRONİK OLARAK BAZI BEYİN HÜCRELERİNİ ŞARJ ETMEYE BAŞLADI... BU ARADA ELEKTRONİK BİR SES DUYULDU...

LEKS LUTOR... DİKKAT...

ŞİMDİ DAHA ÖNCEDEN PROGRAMLANAN ANGELA PROJESİNİ DİNLEYECEKSİN VE BU ARADA TELEPATİK OLARAK BAZI GÖRÜNTÜLER İZLEYECEKSİN..

"SÜPERMEN İLE ARANDA OLAN EZELİ SAVAŞTA DEVAMLI YENİLMEN VE KÜÇÜK DÜŞMEN SONUNDA, KRİPTONLUYU TAMAMEN ORTADAN KALDIRMAK İÇİN BÜYÜK BİR PLAN HAZIRLADIM..."

BU OPERASYONUN KOD ADI: Proje Angela...

BU ARADA GALAKSİ BİNASINDA...

...TANIKLAR LEKS LUTOR'UN UÇAN İKİ ROBOT TARAFINDAN KAÇIRILDIĞINI SÖYLÜYOR...

...FAKAT ANGELA BLAKE İLE SÜPERMEN'İN ORTADAN KAYBOLMASI HALÂ AÇIKLANAMIYOR...

POLİS VE UZMANLAR SIRRI ÇÖZECEK BİR İPUCU BULMAK İÇİN UĞRAŞIYORLAR...

HEPİMİZ ONLARIN SAĞ OLMASI İÇİN DUA EDİYORUZ.

PLANINI GERÇEKLEŞTİRMEK İÇİN GENÇ BİR KADINA İHTİYACIN VARDI...KENDİNİ ONU SEVDİĞİNE İNANDIRABİLECEĞİN BİR KADIN... BU NEDENLE METROPOLİS BÖLGESİNDEKİ BÜTÜN ŞAHSİ BİLGİ DOSYALARINI İNCELEDİN...

SONUNDA ANGELA BLAKE'Yİ BULDUN. HEM FİZİKSEL AÇIDAN HEM DUYGUSAL AÇIDAN SENİN İDEAL KADININDI... VE DİĞER BÜTÜN ÖZELLİKLERE DE SAHİPTİ...

HEM BEKARDI, HEM DE ARKADAŞI NE DE AKRABASI VARDI...VE METROPOLİS'E DAHA YENİ GELMİŞTİ...

BLAKE, ANGELA L.

"BAYAN BLAKE NEFARİUM'A GÖRDÜKTEN SONRA ONDAN BİR HÜCRE ÖRNEĞİ ALARAK ÇOĞALTMA METODUNU UYGULAMAYA BAŞLADIN...

"SONRA SIRA EN KRİTİK BÖLÜME GELDİ...ÖRNEK HÜCRENİN CANLI NÜVESİNİN İÇİNE KARMAŞIK BİR MİKRO OPERASYONLA ORGANİK BİR FÜNYE YERLEŞTİRDİN...

"BÖYLECE, ÖRNEK HÜCRE ÇOĞALIRKEN FÜNYE DE ANGELA'NIN GENLERİ VE KROMOZOMLARI İLE BİRLİKTE ÇOĞALACAKTI..."

"ANGELA'NIN KOLUNU ÜRETİRKEN ONA BAYAN BLAKE'İN ZEKASINI, ANILARI VE DUYGULARINI DA YERLEŞTİRİYORDUN...

KLONUN MÜKEMMEL OLDUĞUNA EMİN OLDUKTAN SONRA GERÇEK ANGELA BLAKE'E İHTİYACIN KALMAMIŞTI...

BÖYLECE KIZIN HAYATINA ACISIZ VE İNSANCIL BİR ŞEKİLDE SON VERDİN...

"DAHA SONRA BAYGIN HALDEKİ KLONU BLAKE'İN METROPOLİS'TEKİ EVİNE GÖTÜRDÜN... UYANINCA KENDİSİNİ ANGELA BLAKE SANSIN DİYE...

"NASIL DOĞDUĞUNU ASLA HATIRLAMAYACAKTI..."

FAKAT KLONLAR ASLININ AYNI OLDUĞU İÇİN, KLON ANGELA DA ASLI İLE AYNI HASTALIĞA SAHİPTİ... AMA SEN BİLİMSEL DEHANLA BU HASTALIĞA BİR ÇARE BULABİLECEĞİNİ BİLİYORDUN...

PLANINDAKİ DUYGUSAL RİSKİ ORTADAN KALDIRMAK İÇİN GERÇEK ANGELA'NIN PSİKOLOJİK DURUMUNU İNCELEDİN... VE ONUN HAYALİNDEKİ...

...İDEAL ERKEĞİN NASIL OLDUĞUNU ÖĞRENDİN...

"BU VİDEO BANT DAHA ÖNCEDEN RESEPSİYONA KATILMAK ÜZERE PROGRAMLADIĞIN ROBOTLAR TARAFINDAN GİZLİCE ÇEKİLDİ...

"KLON'UN HÜCRELERİNDEKİ MİKROSKOPİK FÜNYELER ÇOK ÖZEL BİR UYARI İLE HAREKETE GEÇECEK ŞEKİLDE PROGRAMLANMIŞTI...

"BU DA KRİPTON'LUNUN TENİNİN KLONUN DUDAKLARINA DEĞMESİ İLE OLACAKTI... BU İŞLEM HÜCRESEL BİR ZİNCİRLEME REAKSİYON BAŞLATACAK...

...VE KLON İLE KURBANINI BU DÜNYADAN UZAKLAŞTIRACAKTI...

ŞİMDİ SANA GEÇEN SENE HAYALET KUŞAĞINI RUTİN OLARAK İNCELEMEK İÇİN HAZIRLADIĞIN ÖZEL ALETİ YENİDEN TANITACAĞIZ...

O ZAMAN TESADÜFEN BİR YILDIZ DÜZLEMİ KEŞFETMİŞTİN VE ADINA "L" KUŞAĞI DEMİŞTİN...

KRİPTONLU SUÇLULAR BU DÜZLEMDE MADDİ OLMAYAN HAYALETLER GİBİ ÖMÜR BOYU HAPSE MAHKUM OLURLAR...

L-KUŞAĞININ ETRAFINDAKİ ANTİ-MADDE ENGELİNİN BU BÖLGEYE GİREN ATOMLARI OTOMATİK OLARAK DEĞİŞTİREREK...

...BU DÜZLEMDEN SAĞ OLARAK AYRILMAYI İMKANSIZ KILDIĞINI FARKETTİN...BURAYI "DÖNÜŞE OLMAYAN ÜLKE" OLARAK TANIMLADIN...

VE HEMEN BURANIN SÜPERMEN İÇİN SONSUZ BİR TUZAK OLACAĞINI FARKETTİN...

FAKAT DÜŞMANINI L-KUŞAĞINA BAŞARIYLA GÖNDEREBİLMEK İÇİN SANA MÜKEMMEL BİR SİLAH GEREKİYORDU...

BU SİLAHIN ÇOK AKILLICA KAMUFLE EDİLMESİ LAZIMDI...

SİLAH GERÇEK HİZMETİNİ YAPANA KADAR SÜPERMEN BU SİLAHIN GERÇEK AMACINI ASLA KEŞFETMEMELİYDİ...

BÖYLECE PROJE ANGELA'YI GERÇEKLEŞTİRDİN... ŞİMDİ YILDIZ GÖZLEME ALETİNE BAKIP...

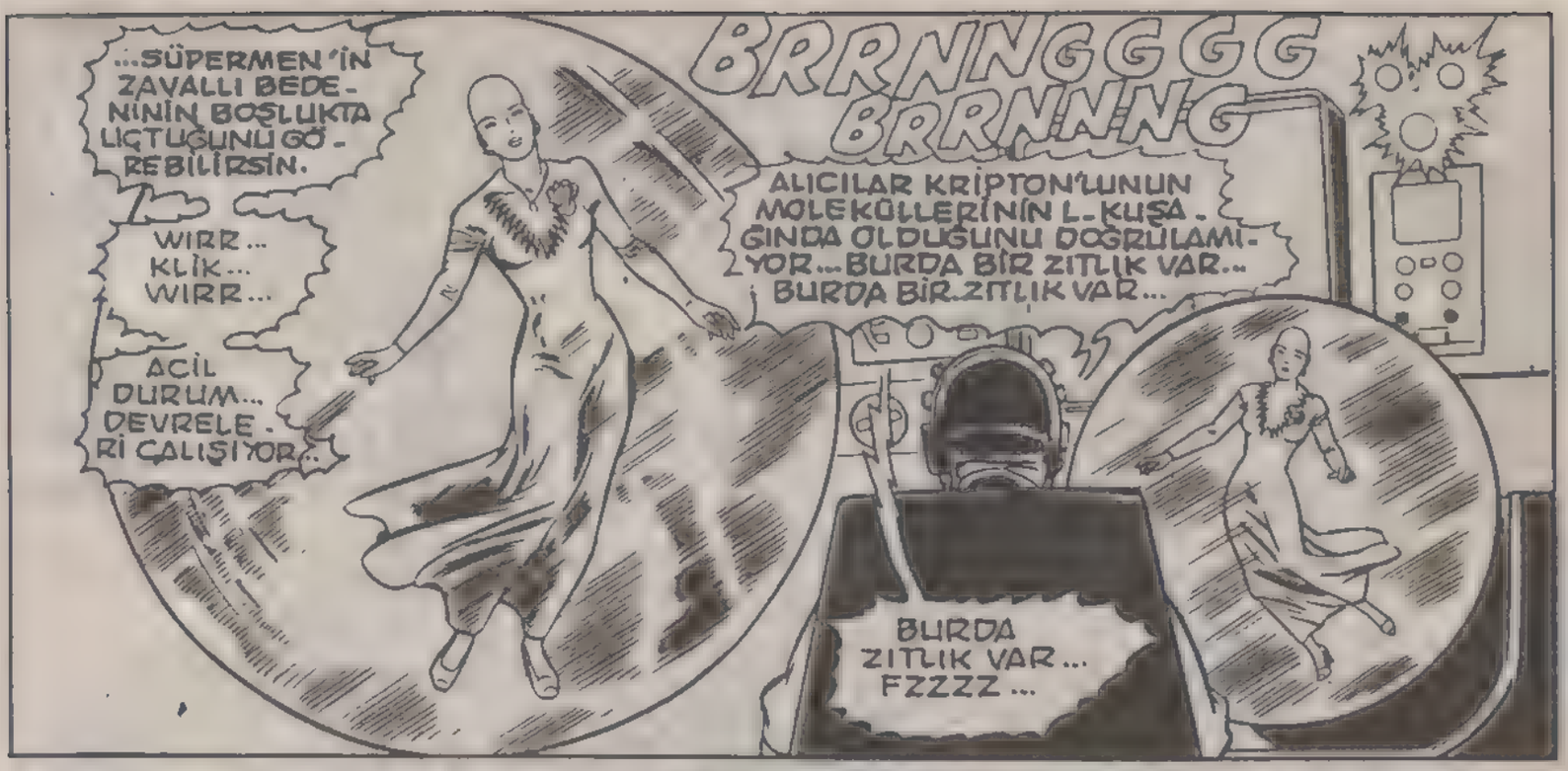
...SÜPERMEN'İN ZAVALLI BEDENİNİN BOŞLUKTA LIÇTUĞUNU GÖREBİLİRSİN.
WIRR... KLİK... WIRR...
ACİL DURUM... DEVRELERİ ÇALIŞIYOR..
BRRNNGGGG BRRNNNG
ALICILAR KRİPTON'LUNUN MOLEKÜLLERİNİN L-KUŞAĞINDA OLDUĞUNU DOĞRULAMIYOR... BURDA BİR ZITLIK VAR... BURDA BİR ZITLIK VAR...
BURDA ZITLIK VAR... FZZZZ...

LUTOR... SAKIN PES ETME... BİR KAÇ SANİYE SONRA KOMPÜTERLE İLGİLİ SORUN HALLOLACAK...

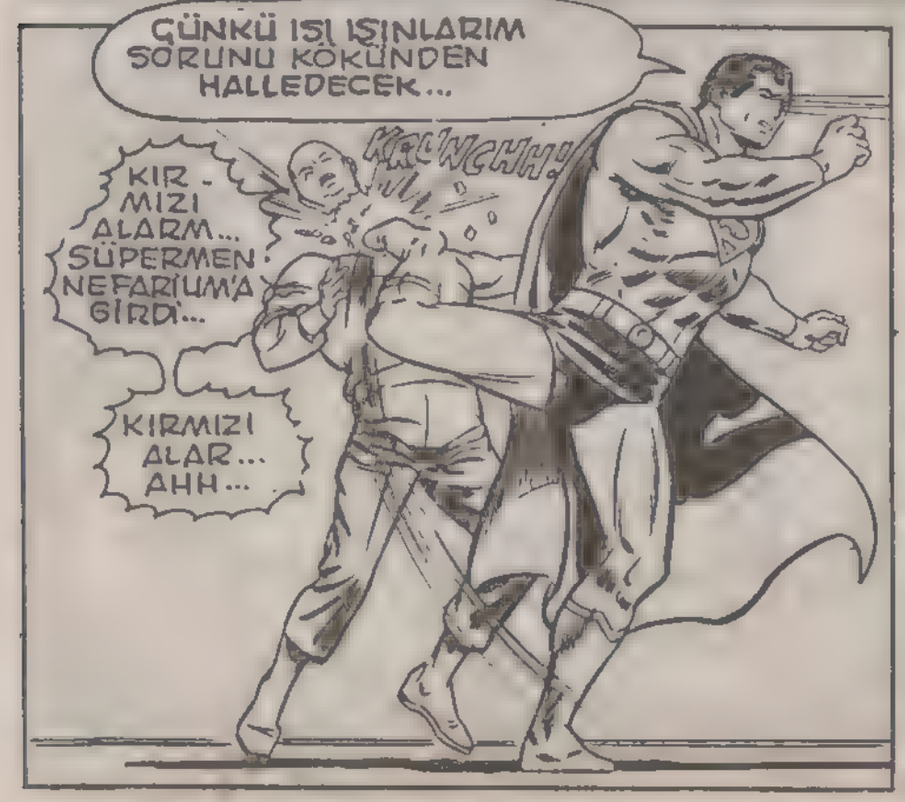
ÇÜNKÜ ISI IŞINLARIM SORUNU KÖKÜNDEN HALLEDECEK...
KRAUNCHH!
KIRMIZI ALARM... SÜPERMEN NEFARİUM'A GİRDİ...
KIRMIZI ALAR... AHH...

FOOOSSSHH!
KIRMIZI ALARM. SÜPERMEN ISI ŞUALARI İLE SALDIRARAK ANA BİLGİSAYARI ETKİSİZ HALE GETİRİYOR!
KİRMİZI ALARM! BÜTÜN DEVRELER MİSİLLEME HAREKETİNE HAZIRLANIN...

ETRAFINDA TAM BİR KARKAŞA HÜKÜM SÜR-MESİNE RAĞMEN... EZELİ DÜŞMANININ ORADAKİ VARLIĞI, MÜKEMMEL PLANININ TAM BİR FİYASKOYLA SONUÇLANDIĞINI GÖSTERME-SİNE RAĞMEN...

LEKS LUTOR KENDİNİ KORUMAK İÇİN PARMAĞINI BİLE OYNATMIYORDU...

BÖYLE ZAMANLAR İÇİN OTOMATİK OLARAK HAREKETE GEÇMEK ÜZERE "NEFARYUM'U SÜPERMEN'E KARŞI ÖLDÜRÜCÜ SİLAHLARLA DONATTIĞINA HİÇ ŞÜPHEM YOK

...AMA KOMPÜTERİN L-KUŞAĞINDAN KAÇIŞIMI %100 İMKANSIZ OLARAK GÖRDÜĞÜ İÇİN...

...BÜTÜN GİZLİ GÜVENLİK SİSTEMLERİNİ, GÜÇ TASARRUFU AMACIYLA KAPATMIŞ OLMALI...

BÖYLECE, BENİM SÜPER GÜÇLERİME VE ÖFKEME KARŞI BİRKAÇ ROBOTTAN BAŞKA BİR ŞEY...

...KALMAMIŞ!..

FAKAT ŞUNU KABUL ETMELİYİM Kİ, "PROJE ANGELA" GERÇEKTEN EN İLGİNÇ PROJELERİNDEN BİRİYDİ... DÜŞÜNÜYORUM DA, KENDİ HAİN PLANINDA KENDİNİ NASIL "MASUM KURBAN" OLARAK KULLANDIN..

BÜYÜK PLANINI GERÇEK GİBİ GÖSTERMEK UĞRUNA... SÖZÜM ONA İYİLİK MELEĞİ KESİLDİN...
BENİM İÇİN HİÇ SÜRPRİZ OLMADI DOĞRUSU...
SIRF BİR TERSLİK ÇIKMASIN DİYE 25 YAŞINDA HASTA BİR KIZIN HAYATINA SON VERMEK ANCAK SENİN KADAR KALPSİZ VE RUHSUZ BİRİNE YAKIŞIRDI...
ANCAK O ZAMAN, SOĞUKKANLILIKLA CİNAYETİNİ İŞLEDİKTEN SONRA...
BİLİMSEL DEHANI KULLANARAK, GERÇEK ANGELA BLAKE'İ KURTARABİLECEK TEDAVİ YOLUNU ARAŞTIRDIN...
SÖYLEMEK MİDEMİ BULANDIRIYOR AMA, TİPİK LEKS LUTOR İŞTE BU... SENELERDİR TİKSİNDİĞİM, NEFRET ETTİĞİM LUTOR...
TEORİK OLARAK PLANIN KUSURSUZDU...
ANGELA KLONUNU GERÇEK ANGELANIN YERİNE KOYUNCA, DAHA ÖNCEDEN PROGRAMLANMIŞ ROBOTLARIN İŞİ DEVRALDI...

"SENİ UYKUYA YATIRIP KENDİ İCATLARINDAN OLAN BİR MAKİNENİN ALTINA KOYDULAR... BU ALET HAFIZANDAN PROJE ANGELA İLE İLGİLİ BÜTÜN BİLGİLERİ SİLDİ...

"SEN UYANDIĞINDA ALETİ ORTADAN KALDIRMIŞLARDI... BÖYLECE MÜKEMMEL PLANINDA KENDİNİN DE BİR PİYON OLACAĞINDAN HABERİ OLMAYACAKTI...

"RÜYALARININ KIZININ BİR KLON OLDUĞUNU BİLMİYORDUN ARTIK... ONA DUYDUĞUN DELİCE HİSLERİN DAHA ÖNCEDEN PLANLANDIĞINI, KÖTÜLÜĞÜ BIRAKIP İYİ İNSAN OLMA ÇABALARININ..."

"...HEP BU YAPMA AŞKI GERÇEKMİŞ GİBİ GÖSTERME UĞRUNA OLDUĞUNU BİLMİYORDUN..

BÜTÜN DÜNYA SENİN KALBİNİN OLAĞANÜSTÜ DEĞİŞİMİNE SONUNDA İNANMASINA RAĞMEN... EĞER SÜPERMEN İNANMASAYDI PLANIN HİÇ BİR İŞE YARAMAZDI... PLAN GEREĞİ BEYNİNİ İNCELEDİM... DEHANIN KÖTÜ NİYETİNİ GİZLEYİP GİZLEMEDİĞİNİ ANLAMAK İÇİN...

"TABİİ BUNUN BİR OYUN OLDUĞUNU GÖSTERECEK HİÇ BİR DELİL BULAMADIM...

"AMA DAHA SONRA, TEKRAR İNCELEDİĞİMDE, MİKROSKOPİK GÖRÜŞÜM BEYNİNDEKİ HAFIZA HÜCRELERİNDEN BİR BÖLÜMÜN SİLİNDİĞİNİ TESPİT ETTİ...

"O ZAMAN LEKSOR GEZEGENİNDE ARDORA İLE YAPTIĞIN EVLİLİĞİN DE SİLİNDİĞİNİ ANLADIM...

BOŞ BEYİN HÜCRELERİ MÜKEMMEL PLANININ TEK AKSAYAN YÖNÜYDÜ. GELİNE YAPTIĞIM MİKROSKOPİK İNCELEME ŞÜPHELERİMİ DOĞRULADI...

HÜCRELERİNDEKİ FÜNYELERİ GÖRÜNCE, "ANGELA BLAKE"İN BİR KLON OLDUĞUNU ANLADIM...

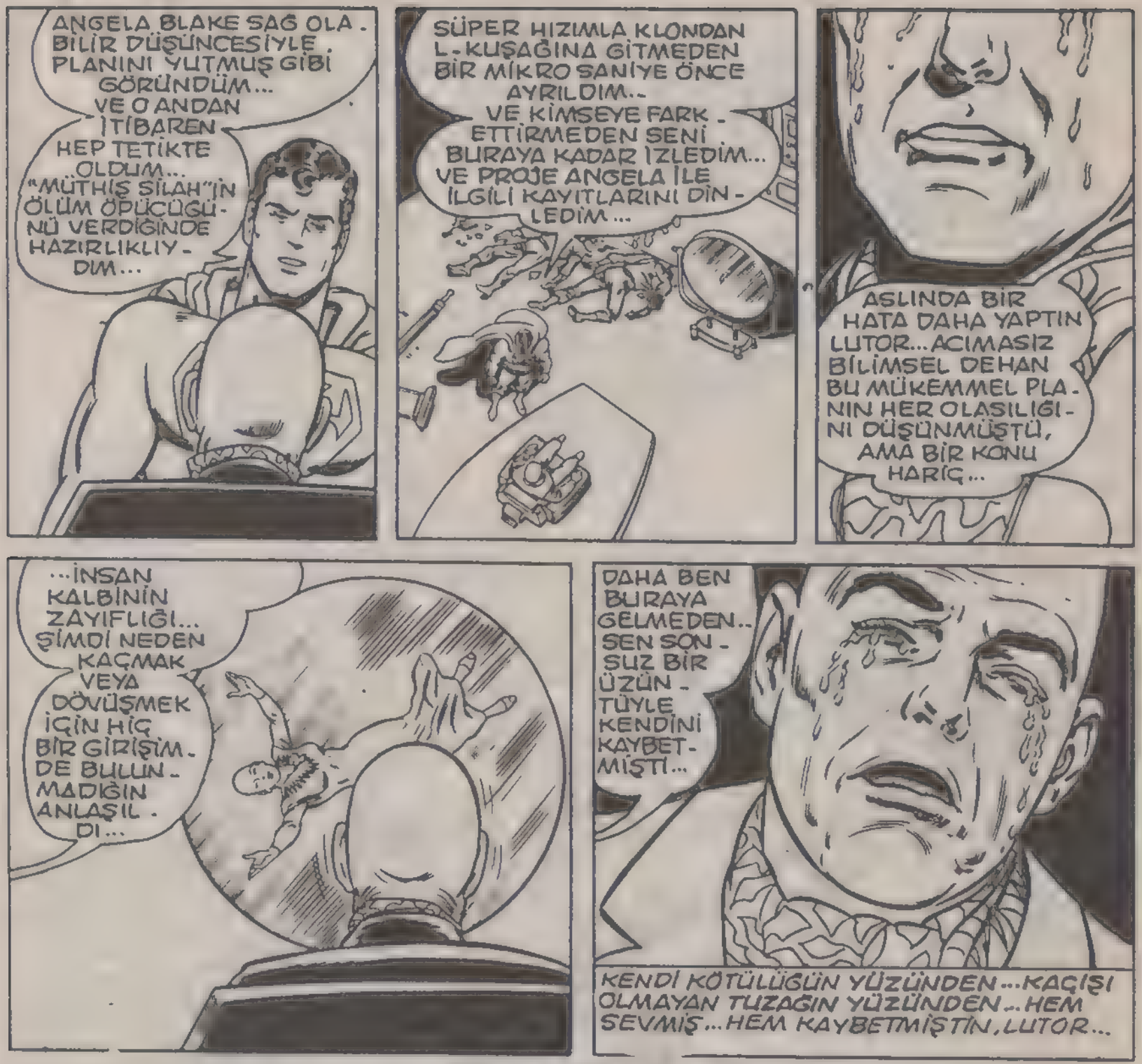

BU MACERANIN SONU

2 DERGİ BİR ARADA

Tarkan

KARA MURAT

Çalınti SAAT

KOŞULLAR NE OLURSA OLSUN, ROLOVA SAATLERİ ÇALIŞMAYA DEVAM EDER...
...VE AZ SONRA YAPACAĞIMIZ İLGİNÇ GÖSTERİ BUNU KANITLAYACAK...
STOP.
ÜZGÜNÜM, KLARK...
AMA SEN KONUŞURKEN MİKROFONA İSTENMEYEN SESLER KARIŞTI...
SÜPERMEN ROLÜ İÇİN KESİN OLARAK GELECEK Mİ, JOSH?..
RAHAT OL...O SENARYOYU BİLİYOR... ONA KAMERAMENZİLİNİN DIŞINDA BEKLEMESİNİ SÖYLEDİM...
ROLOVA SAATLERİNİN KARININ YÜZDE ONU HAYIR KURUMLARINA VERİLDİĞİ İÇİN SÜPERMEN KESİNLİKLE GELİR...
VS
RTS
WGBS
SAKİN OL, KLARK...EĞER GÜNEŞ RAHATSIZ EDİYORSA, GÜNEŞ GÖZLÜKLERİMİ SANA VERİRİM...
SAĞOL... AMA İHTİYACIM YOK, STEVE.
BU REKLAM FİLMİ BENİ ZORA SOKTU.
ÇÜNKÜ SENARYOYA GÖRE SÜPERMEN VE KLARK KENT BU FİLMDE BİRLİKTE ROL ALACAK..
YANİ AYNI ANDA İKİ YERDE BİRDEN OLACAĞIM.
AMA BİRKAÇ HAFTADIR BU FİLMİN ÇEKİLECEĞİNİ BİLDİĞİM İÇİN...
İMKANSIZLIKLARI KILACAK BİR NUMARA HAZIRLADIM...
PEKALA, KLARK... BAŞTAN ALALIM...

ROLOVA SAATLERİ ÇALIŞMAYA DEVAM EDER...

VE AZ SONRA YAPACAĞIMIZ İLGİNÇ GÖSTERİ BUNU KANITLAYACAK...

GÖZÜNÜZÜ SAATTEN AYIRMAYIN..

GÖSTERİ BAŞLIYOR...

HAYDİ, SÜPERMEN YAKALA...

İYİ ATIŞTI KLARK..

SÜPERMEN'İN GÖĞSÜNE TAKILI UZAKTAN KUMANDALI KAMERA SAYESİNDE, ROLOVA SAATİNİ YAKIN ÇEKİMLE İZLEYECEKSİNİZ...SAYIN SEYİRCİLER..

DURUN HELE...ŞİMDİ BU OLAYIN NASIL OLDUĞUNU MERAK EDİYORSUNUZ... SÜPERMEN'LE KLARK'I BİRLİKTE GÖREBİLMEMİZ MÜMKÜN MÜ YOKSA İKİSİNDEN BİRİ Mİ?

a) Robot mu?
b) Cansız bir maken mi?
c) Batmen ikisinden birinin kılığına mı girdi?

CEVAP BUNLARDAN HİÇBİRİ DEĞİL...ŞİMDİ SON BİRKAÇ SANİYEDE OLANLARI TEKRAR İZLEYELİM VE OLAYI DAHA İYİ ANLAYALIM...

HAYDİ, SÜPERMEN... YAKALA...

ŞİMDİ HERKESİN GÖZÜ ROLOVA SAATİNDE OLDUĞUNA GÖRE.

BU BİRKAÇ SANİYE ROLÜMÜ YAPMAM İÇİN BANA YETER.
ÖNCE SÜPER HIZLA SÜPER-MEN OLAYIM...
SONRA REKLAM İLANINDA BULUNAN GERÇEK BOYDAKİ BU KLARK KENT RESMİNİ ÇIKARIP ARKASINA YAPIŞTIR-DIĞIM DİĞER RESİM-LE BİRLİKTE ONU 3 BO-YUTLU HALE GE-TİREYİM.
...VE ONU BİRAZ ÖNCE DURDUĞUM YERE KOYAYIM...NORMAL-DE BİR KAR-TON RESME KİMSE ALDANMAZ... AMA BUNA ALDANIR..
...ÇÜNKÜ BURADA İKİ KLARK RESMİ VAR-TIPKI BİR İNSANIN İKİ GÖZÜYLE GÖRDÜĞÜ GİBİ...
"BURADAKİ İNSAN-LARIN HEPSİ ALDA-NACAK, ÇÜNKÜ BU SABAH HEPSİ-NİN GÖZLÜĞÜNE 3 BOYUTLU LENS-LER TAKTIM..
"İKİ KLARK RESMİ BİRLEŞEREK ÜÇ BOYUTLU HALE GELECEK VE ON-LARA GERÇEK GİBİ GÖRÜNE-CEK..."
ŞİMDİ MİNİ KAMERA-YI GÖĞSÜME TAKTIĞIMA GÖRE..
SÜPERMEN OLARAK ROLÜMÜ YAPIP HAVAYA ATTIĞIM...
...PARAYI YAKALAYA-YIM...

ÇELİK ADAM BİR KURŞUN HIZIYLA ÇOK UZAKTAKİ BİR VOLKANA GİDER...
...BU METAL BİLEŞİMİ DÜNYADAKİ EN KÖTÜ KOŞULLARA BİLE DAYANABİLİYOR. BU RESİMLER UYDU VASITASIYLA FİLM EKİBİNE GİDECEK...
SONRA SÜPERMEN YİNE SÜPER HIZIYLA SIFIRIN ALTINDA SOĞUĞUN HÜKÜM SÜRDÜĞÜ HİMALAYA DAĞLARINA GİDER.
ROLOVA ŞİRKETİ KUŞKUSUZ REKLAM YAPMAYI İYİ BİLİYOR...
BENDEN SAATLE BİRLİKTE BUZLU EVEREST TEPESİNİ DELMEMİ İSTEDİ...
VE SON OLARAK, YELLOWSTONE MİLLİ PARKINDA.
BİRÇOK SAAT SU GEÇİRMEZ OLARAK YAPILIR... AMA HANGİSİ BİR GEYSERİN İÇİNDEN GEÇERKEN ÇALIŞMAYA DEVAM EDEBİLİR?
UMARİM JOSH VE DİĞERLERİ EKRANDAN İZLEDİKLERİ BU GÖSTERİDEN HOŞLANMIŞLARDIR...

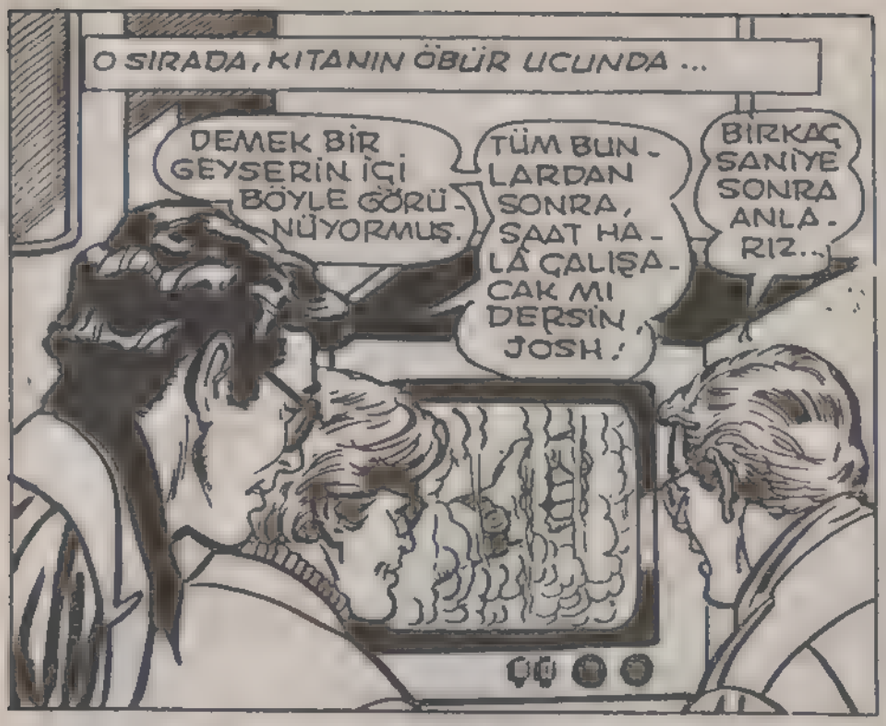
O SIRADA, KITANIN ÖBÜR UCUNDA ...
DEMEK BİR GEYSERİN İÇİ BÖYLE GÖRÜNÜYORMUŞ.
TÜM BUNLARDAN SONRA, SAAT HALÂ ÇALIŞACAK MI DERSİN JOSH!
BİRKAÇ SANİYE SONRA ANLARIZ..

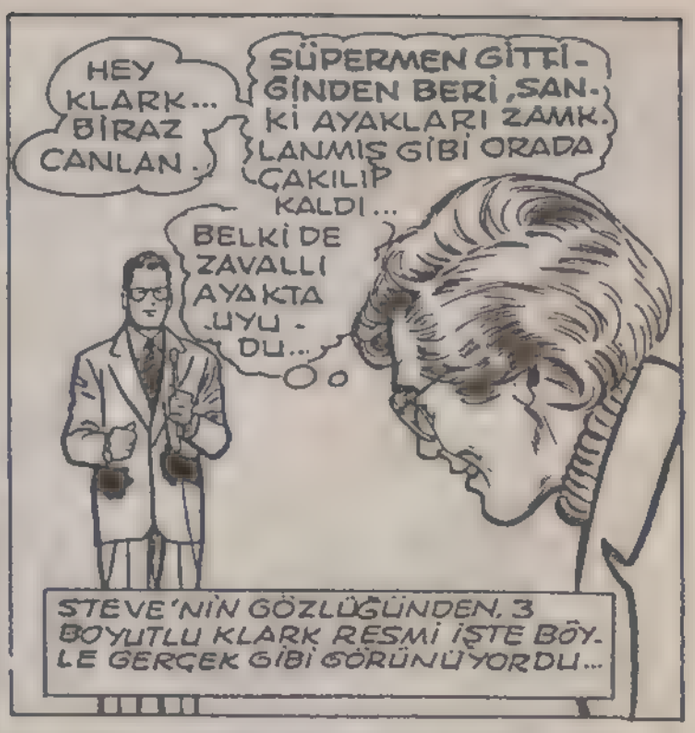
HEY KLARK... BİRAZ CANLAN.
SÜPERMEN GİTTİĞİNDEN BERİ, SANKİ AYAKLARI ZAMKLANMIŞ GİBİ ORADA ÇAKILIP KALDI...
BELKİ DE ZAVALLI AYAKTA UYUDU...
STEVE'NİN GÖZLÜĞÜNDEN, 3 BOYUTLU KLARK RESMİ İŞTE BÖYLE GERÇEK GİBİ GÖRÜNÜYORDU...

AMA BİRAZ SONRA, HERKES GÖĞE BAKAR...
SAATİ VERDİĞİN İÇİN SAĞOL KLARK..
ONU TEŞEKKÜRLERİM LE İADE EDİYORUM...
WGBS TV

VE İNANILMAZ BİR ŞEKİLDE ...
BİZ SANA TEŞEKKÜR EDERİZ.
ÜFF--GÖZ AÇIP KAPAYINCAYA KADAR, GİYSİ DEĞİŞTİRİP KLARK'IN RESMİNİ ARABAYA YAPIŞTIRMAYI BAŞARDIM...
WATCH
EVER

VE SAYIN İZLEYİCİLER, DEVRİM NİTELİĞİNDEKİ ROLOVA SAATİNİN SADECE SÜPERMEN'İN YAŞAYABİLECEĞİ MACERALARA TANIK OLDUĞUNU GÖRDÜKTEN SONRA...
WGBS TV

TICK TICK
TICK TICK
İŞTE...MİKROFONUMUZA GELEN TİK TAK SESİNİ DİNLEYİN...
BU DA GÖSTERİYOR Kİ ROLOVA ŞİRKETİ DÜNYANIN EN DAYANIKLI SAATİNİ YAPAR..

BİR HAFTA SONRA...

BU DA GÖSTERİYOR Kİ ROLOVA ŞİRKETİ DÜNYANIN EN DAYANIKLI SAATİNİ YAPAR...

SÜPERMEN VE SEN BİZİM İÇİN HARİKA BİR REKLAM YAPTINIZ, KLARK...

EVEREST TEPESİ... HAVAİ'DEKİ BİR VOLKAN... YELLOWSTONE PARKI... BUNDAN MÜKEMMEL REKLAM OLUR MU?..

ANLAŞTIĞIMIZ GİBİ, SÜPERMEN'İN BELİRTTİĞİ HAYIR KURUMU İÇİN AVANS ÇEKİNİ VERİYORUM...

ÇEKİ HEMEN ONA VERİRİM...

ŞİMDİ İZNİNİZLE...

AZ SONRA KLARK ORADAN AYRILIR...

NE OLDU, FREDRICK? GARİP BİR HALİN VAR...

SOYLUDUM, EFENDİM...

SÜPERMEN'İN REKLAMIMIZDA KULLANDIĞI SAATLE FOTOĞRAF STÜDYOSUNDAN DÖNÜYORDUM Kİ...

OH, HAYIR... YOKSA...

KORKARIM ÖYLE EFENDİM.

HIRSIZ CEPLERİMİ BOŞALTTI... SAATİ DE ALDI...

O BENZERSİZ SAAT İÇİN YAPTIĞIMIZ BUNCA REKLAM MASRAFINDAN SONRA...

FALCIM BÖYLE BİRŞEY OLACAĞINI SÖYLEMİŞTİ...

Rolova

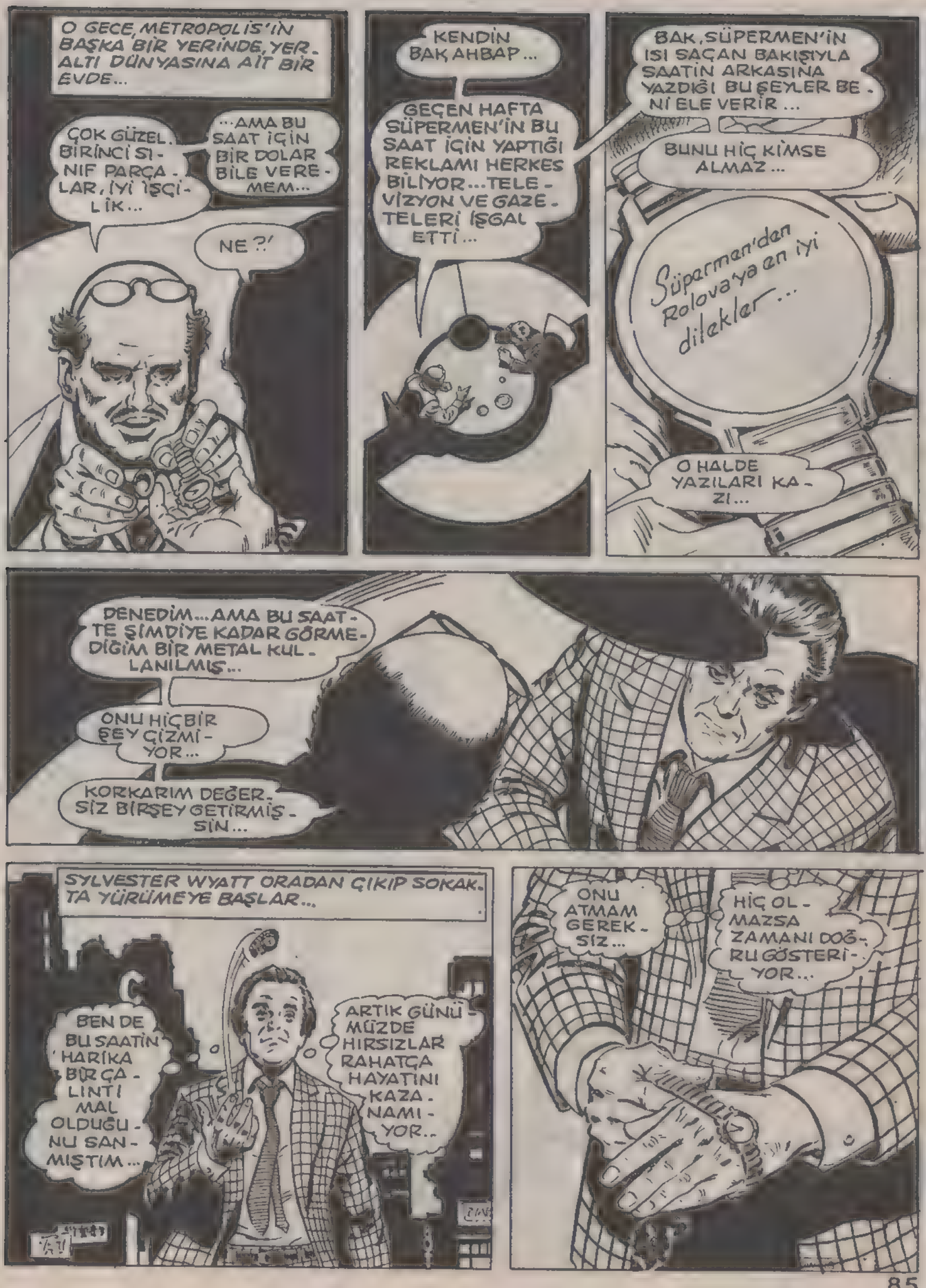
O GECE, METROPOLİS'İN BAŞKA BİR YERİNDE, YER-ALTI DÜNYASINA AİT BİR EVDE...
ÇOK GÜZEL. BİRİNCİ SINIF PARÇALAR, İYİ İŞÇİLİK...
...AMA BU SAAT İÇİN BİR DOLAR BİLE VEREMEM...
NE?!
KENDİN BAK AHBAP...
GEÇEN HAFTA SÜPERMEN'İN BU SAAT İÇİN YAPTIĞI REKLAMI HERKES BİLİYOR...TELEVİZYON VE GAZETELERİ İŞGAL ETTİ...
BAK, SÜPERMEN'İN ISI SAÇAN BAKIŞIYLA SAATİN ARKASINA YAZDIĞI BU ŞEYLER BENİ ELE VERİR...
BUNU HİÇ KİMSE ALMAZ...
Süperman'dan Rolova'ya en iyi dilekler...
O HALDE YAZILARI KAZI...
DENEDİM...AMA BU SAATTE ŞİMDİYE KADAR GÖRMEDİĞİM BİR METAL KULLANILMIŞ...
ONU HİÇBİR ŞEY ÇİZMİYOR...
KORKARIM DEĞER. SİZ BİRŞEY GETİRMİŞSİN...
SYLVESTER WYATT ORADAN ÇIKIP SOKAKTA YÜRÜMEYE BAŞLAR...
BEN DE BU SAATİN HARİKA BİR ÇALINTI MAL OLDUĞUNU SANMIŞTIM...
ARTIK GÜNÜMÜZDE HIRSIZLAR RAHATÇA HAYATINI KAZANAMIYOR..
ONU ATMAM GEREKSİZ...
HİÇ OLMAZSA ZAMANI DOĞRU GÖSTERİYOR...

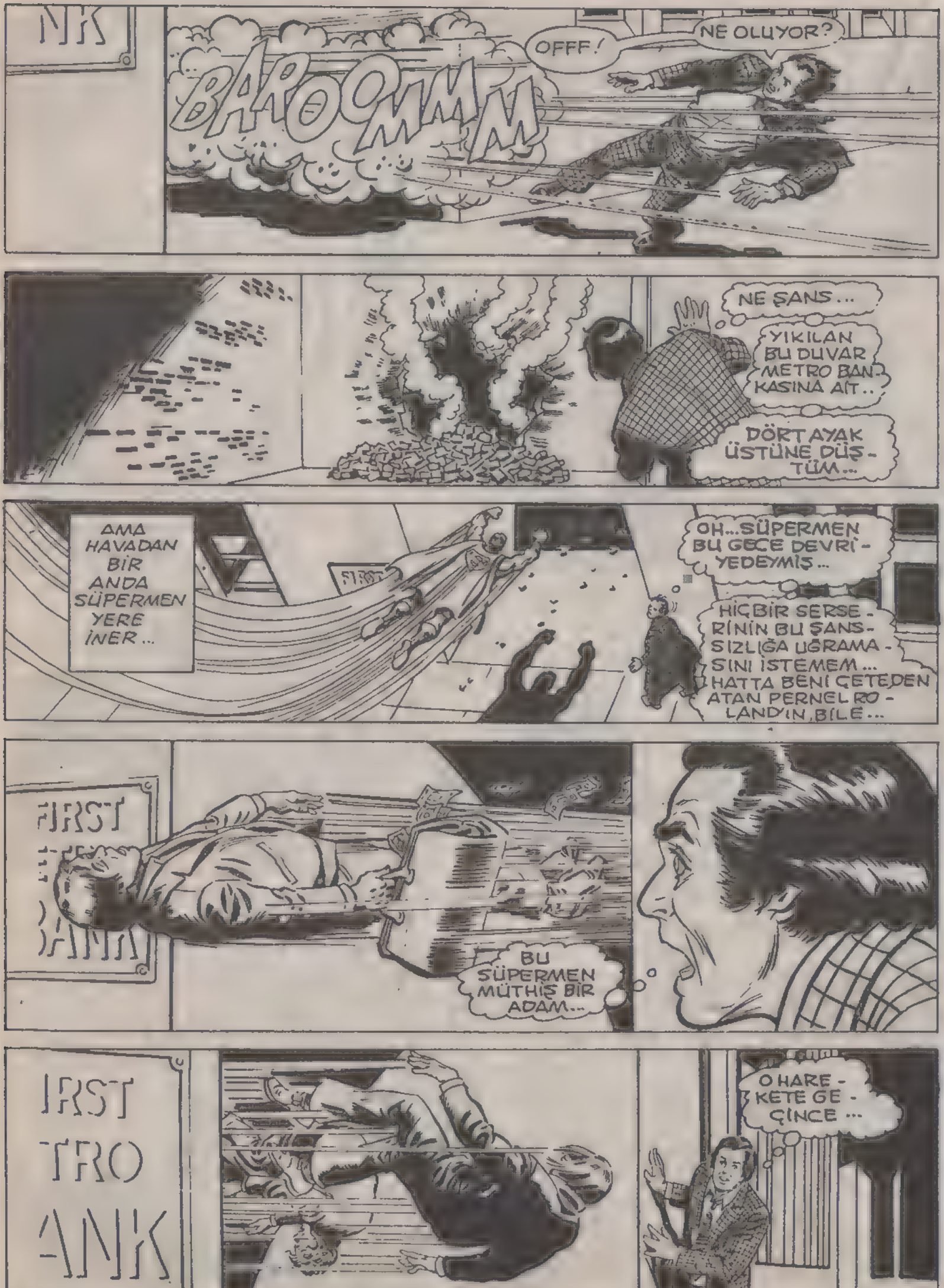
BAROMMM
OFFF!
NE OLUYOR?
NE ŞANS...
YIKILAN BU DUVAR METRO BANKASINA AİT..
DÖRT AYAK ÜSTÜNE DÜŞTÜM...
AMA HAVADAN BİR ANDA SÜPERMEN YERE İNER...
OH...SÜPERMEN BU GECE DEVRİYEDEYMİŞ...
HİÇBİR SERSERİNİN BU ŞANSSIZLIĞA UĞRAMASINI İSTEMEM... HATTA BENİ ÇETEDEN ATAN PERNELROLANDYIN,BİLE...
FIRST
BU SÜPERMEN MÜTHİŞ BİR ADAM...
O HARE-KETE GEÇİNCE...

SPPPLAASSHHH!
ÇEVRESİNDE BİLE OLMAK İSTEMEM...
AMA İNSAN FIRSATLARDAN YARARLANMALI.
SÜPERMEN BANKA DUVARINI ONARMAKLA MEŞGULKEN...
HAVUZUN İÇİNDE ALINMAYI BEKLEYEN DOLARLA DOLU BİR ÇANTA VAR.
TÜM HAYATIM BOYUNCA BÖYLE BÜYÜK BİR İŞ BEKLEDİM..
BU ADAMLAR KAÇACAK DURUMDA OLMADIĞINA GÖRE...
ONLARIN İŞİNİ BEN BİTİREYİM.

O PARAYI YERE KOY AHBAP... YOKSA BEN ZORLA KOYDURTURUM...
ULP... BU KADAR KOLAY OLMAYACAĞINI BİLMELİYDİM
KABUL EDEYİM... BEN HEP KÜÇÜK HIRSIZ KALACAĞIM.

PEKİ SÜPERMEN...
SEN KAZANDIN. SONUMUN HAVUZDAKİLER GİBİ OLMASINI İSTEMEM..

AMA SÜPERMEN'İN BEKLEMEDİĞİ BİR ŞEY OLUR...
AMAN TANRIM! UÇUŞUMU KONTROL EDEMİYORUM.
SÜPERMEN'İN NESİ VAR?..
YOKSA BİR NUMARA MI?

HAVUZUN ÜSTÜNDEN GEÇİNCE, BİRDEN İÇİNDEKİ SU...
YERÇEKİMİNDEN KURTULDU...
BU NE DEMEK?

BU SAATTE BİR GARİPLİK VAR.
SÜPERMEN YAKLAŞINCA, PARLAMAYA BAŞLADI...
VE SONRA, SU KABARDI...

ŞİMDİ SUYUN NEDEN YERÇEKİMİNDEN KURTULDUĞUNU DÜŞÜNECEK ZAMAN YOK..
ÖNCE ŞU SERSERİLERİ KURTARMALIYIM..
SÜPERMEN GÖĞE DOĞRU YÜKSELDİKÇE, SU DAHA DA YUKARI YÜKSELİR...
GLUB. İMDAAT.
İLGİNÇ! BEN HIZLI UÇUNCA, SU KÜTLESİ DAHA DA HIZLANIYOR..
GLUP. NEFES ALAMIYORUM.
SANKİ KENDİ HIZIM BENİM ALEYHİME ÇALIŞIYOR.
...BU DA O ÜÇ KİŞİYİ BOĞULMAKTAN KURTARMAMI ZORLAŞTIRIYOR...
SADECE BİRKAÇ SANİYE DAHA DAYANABİLİRLER...
AMA SÜPERMEN'İN İŞİNİ BECERMESİ İÇİN BİR SANİYE YETER...
SÜPER SOĞUK NEFESİMLE SU KÜTLESİNİ DONDURURSAM...
İÇİNDEKİLERİN YAŞAMI GEÇİCİ OLARAK DURMUŞ OLUR...
BEN DE BUNDAN YARARLANIP GÖKDELENİN TEPESİNDEKİ BU TV ANTENİNİ ÖDÜNÇ ALIRIM...
ŞİMDİ TEK İHTİYAÇIM KARŞIDAKİ ŞANTİYEDEN KABLO ALMAK...

DOĞRUSU İYİ BİR ZIPKIN ATIŞINA BENZEDİ...

BUZ KÜTLESİNİ GÜVENLİ BİR YERE ÇEKİNCE, BUZU ÇÖZÜP HIRSIZLARI YAKALARIM...

AMA SÜPERMEN HAVUZUN BAŞINA DÖNÜNCE..
PARA DOLU ÇANTADAN BİR İZ YOK... ONUNLA KAÇMAYA ÇALIŞAN ŞÜPHELİ TİPTEN DE...
ÇEVREYİ SÜPER HIZIMLA ARAYAYIM.

VE BİR KAÇ BLOK ÖTEDE...
HERHALDE BU DÜNYADAKİ EN ŞANSSIZ SERSERİ...
ŞEF BUNA İNANMAYACAK.. ADAMI GARİP YÜRÜYÜŞÜ İÇİN DURDURMAK İSTEDİK.
AMA O PARA DOLU BİR ÇANTAYI ATARAK KAÇMAYA ÇALIŞTI.

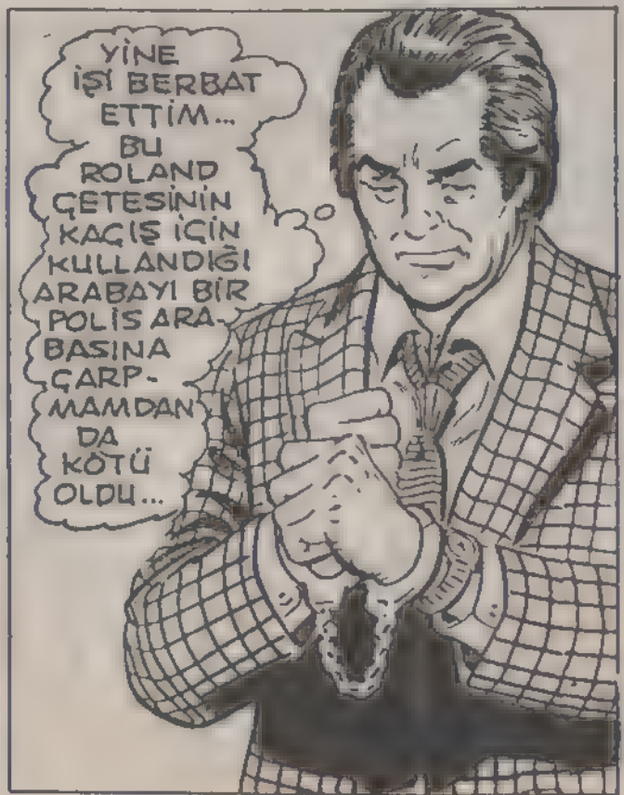
YİNE İŞİ BERBAT ETTİM... BU ROLAND ÇETESİNİN KAÇIŞ İÇİN KULLANDIĞI ARABAYI BİR POLİS ARABASINA ÇARPMAMDAN DA KÖTÜ OLDU...

İYİ İŞ YAPTINIZ, MEMUR BEYLER... BENİ BİR TUTUKLAMA OLAYINDAN KURTARDINIZ...
BİZİM İÇİN ZEVKTİ, SÜPERMEN... PARAYI İADE EDİP BU SERSERİYİ SENİN ADINA İÇERİ ATARIZ.
HEY. İŞTE YİNE NE OLUYOR!
SÜPERMEN YAKLAŞINCA, SAATİM PARLAMAYA BAŞLADI...
VE BİRAZDAN...
VAY CANINA! SÜPERMEN NE YAPIYOR?
YOKSA SÜPER JİMNASTİK Mİ YAPIYOR?
AMA BU GÖSTERİ DEVRİYE ARABAMIZI PARÇALIYOR...
CRUNNNCH!
ANLADIM... KOLUMDAKİ SAAT SIRADAN BİR SAAT DEĞİL...
SADECE SÜPERMEN'İN GÜÇLERİNİ BOZMAKLA KALMADI...
BANA DA YENİ GÜÇLER VERDİ...
BUNUN GİBİ...
HEY! GÖRDÜN MÜ?..
EVET... ÇELİK KELEPÇEYİ KIRDI...

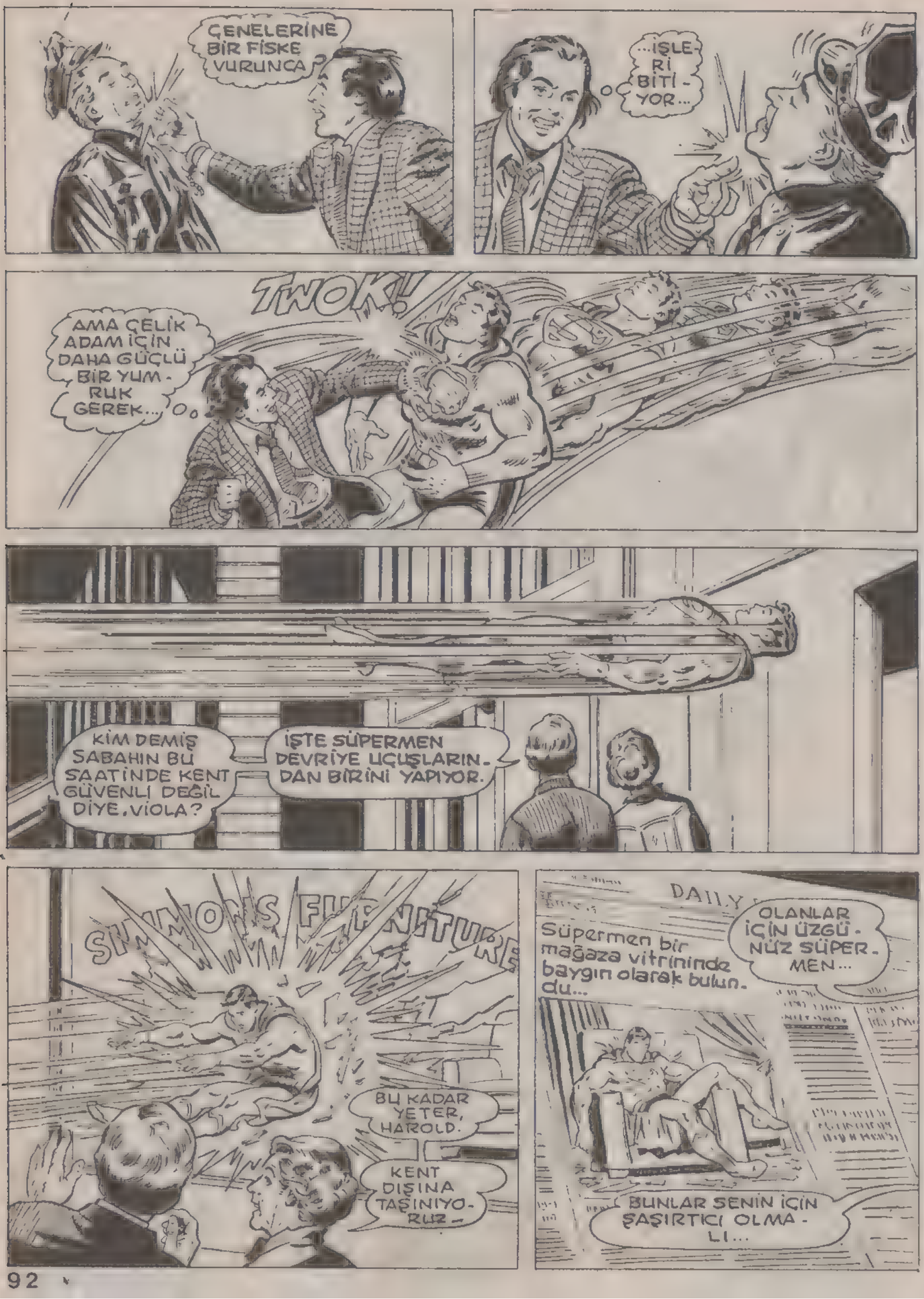
ÇENELERİNE BİR FİSKE VURUNCA?
...İŞLERİ BİTİYOR...
TWOK!
AMA ÇELİK ADAM İÇİN DAHA GÜÇLÜ BİR YUMRUK GEREK...
KİM DEMİŞ SABAHIN BU SAATİNDE KENT GÜVENLİ DEĞİL DİYE, VIOLA?
İŞTE SÜPERMEN DEVRİYE UÇUŞLARINDAN BİRİNİ YAPIYOR.
SIMMONS FURNITURE
BU KADAR YETER, HAROLD.
KENT DIŞINA TAŞINIYORUZ.
DAILY
Süpermen bir mağaza vitrininde baygın olarak bulundu...
OLANLAR İÇİN ÜZGÜNÜZ SÜPERMEN...
BUNLAR SENİN İÇİN ŞAŞIRTICI OLMALI...

ŞU ANDA BİLGİ ALMAK BENİ DAHA ÇOK İLGİLENDİRİYOR...
ADAM BANA VURDUĞUNDA, KOLUNDA SİZİN REKLAMINIZ İÇİN TAKTIĞIM SAATİN OLDUĞUNU GÖRDÜM.
LİSTELİK PARLIYOR. DU-
EVET... BAŞ TEKNİSYENİMİZ METLAND BUNU ŞÖYLE AÇIKLADI.
BİLDİĞİN GİBİ YENİ ROLOVA SAATİMİZ MM-5 ADINI VERDİĞİMİZ BOZULMAZ BİR KRİSTAL ALAŞIMLA KAPLANDI..
AMA SEN ONU TAKIP TESTLER. DEN GEÇİRMEK İÇİN UÇUNCA...
...SANIRIM MADDE SENİN VÜCUDUNDAN SÜPER ENERJİ EMDİ...BU YÜZDEN SEN SAATE YAKLAŞINCA.
...O ENERJİ AÇIĞA ÇIKIYOR...
ANLADIM.DEMEK SAATLE BENİM ARAMDA OLUŞAN ENERJİ AKIŞI YERÇEKİMİNİ VE BENİM SÜPER GÜÇLERİMİ BOZUYOR..
O SERSERİNİN BANA ATTIĞI YUMRUĞA BAKILIRSA,SAAT ONA DA SÜPER ENERJİ VERİYOR...
İŞLER DAHA KÖTÜYE GİTMEDEN, BİRŞEYLER YAPMALIYIM...
AZ SONRA.
10.000 HIRSIZ FOTOGRAFI GÖRDÜKTEN SONRA, ONU DOĞRU TEŞHİS ETTİN Mİ?
HENDERSON, SENİN SÜPER HAFIZAMIN ASLA YANILMADIĞINI BİLİRSİN...
KÜÇÜK ÇAPLI BİR HIRSIZA BENZİYOR.
DOSYALARI TARAYIP ONUN HAKKINDA TÜM BİLGİLERİ ÇIKARAYIM.
SAĞOL BİLL...

AYNI GÜN, KENTİN BİR YERİNDE...

ZENGİN OLDUM. ZENGİN OLDUM.

BUNU DA SÜPERMEN'E BORÇLUYUM. O BANA YAKLAŞINCA, BEN SÜPER GÜÇLÜ HIRSIZ OLUYORUM

ONUN DA GÜÇLERİ BOZULUYOR...

BU SAAT BUNU NASIL BECERİYOR, BİLMİYORUM. AMA UMURUM DA DEĞİL...

...YETER Kİ SÜPERMEN YAKLAŞINCA GÜCÜMÜ ARTTIRSIN...

PARNEL BENİ BİR DE BU YENİ HALİMLE GÖRSÜN...

SAAT GÜCÜNÜN NELER YAPTIĞINI GÖRÜNCE, O SERSEM BENİ SOKAĞA ATTIĞINA PİŞMAN OLACAK..

O SIRADA BAŞKALARI DA PERNEL'DEN SÖZETMEKTEDİR...

PERNEL ROLAND MI? BİRKAÇ YIL ÖNCESİNE KADAR ÇETESİ VARDI. AMA ŞOFÖRLERİN DEN BİRİ BANKA SOYGUNUNDAN SONRA KAÇARKEN ARABAYI POLİS OTOSUNA ÇARPINCA TÜM ÇETE YAKALANDI..

ROLAND'IN ŞARTLI OLARAK SALIVERİLDİĞİNİ DUYDUM

AMA BUNUN NE İLGİSİ VAR?

BU RAPORA GÖRE, ÇETE ARABASINI POLİS OTOSUNA ÇARPAN KİŞİ SYLVESTER WYATT'DAN BAŞKASI DEĞİLMİŞ..

BRINNGG BRINNGG

NE? KİMSİN?

O KULÜBEDE BULUŞACAKLARINI NEREDEN BİLİYORSUN?

KLİK!

KAPATTI...

SÜPER KULAĞINLA HERŞEYİ DUYDUN MU?

ADINI VERMEYEN BİRİ ARADI VE ROLAND İLE WYATT'IN BLUE MOUNTAIN DAĞININ ETEĞİNDEKİ BİR KULÜBEDE GİZLİCE BULUŞACAĞINI SÖYLEDİ...

GİDİYORUM.

BLUE MOUNTAIN DAĞI..
OH, HAYIR... SEN BURADA NE YAPIYORSUN?
ESKİ GÜNLERDEN KONUŞMAYA GELDİM, PERNEL...
GÖRÜYORUM Kİ BURADA GÜZEL BİR DİNLENME EVİ ALMIŞSIN.
OOFFFF!
EV KARDEŞLERİMİN... BANA OTURMAM İÇİN VERDİLER..
YANİ SÜPERMEN GİBİ BİRİ Mİ?
DİNLE, SYLVESTER... BEN TEMİZİM, VE ÖYLE KALACAĞIM.
BİRİ BİZİ BİRLİKTE GÖRÜRSE, BU BAŞIMA DERT AÇABİLİR...
S..SÜPERMEN Mİ?
POLİSİ ARADIM VE ADIMI VERMEDEN SÜPERMEN'E BİR İPUCU BIRAKIP BURADA BULUŞACAĞIMIZI SÖYLEDİM..
HER AN GELEBİLİR...
NEYİN VAR, PERNEL? ÇOK KORKMUŞ GÖRÜNÜYORSUN...
BANA HER ZAMAN APTAL DİYEN BÜYÜK ÇETE REİSİNE NE OLDU...
BİRDEN DIŞARDAN...
SYLVESTER WYATT, İÇERDE OLDUĞUNU BİLİYORUM... DIŞARI ÇIK..
BU SESİ HER ZAMAN TANIRIM..
BU SÜPERMEN. ARTIK BU SİLAHI ATABİLİRİM.

ÇÜNKÜ SÜPERMEN'İN İŞİNİ HALLETMEM İÇİN KOL SAATİM BANA YE - TER...
BENİ İZLE, PER - NEL... VE BÜYÜK BİR SÜRPRİZE HAZIR OL.
ULP... BU NE?
SÜPERMEN'İN KARTONDAN ÇİFT RESMİ!..
EVET DOĞRU, WYATT...
AMA BİRAZ ÖNCE KULÜBENİN PENCE - RE CAMLARINA YER - LEŞTİRDİĞİM 3 BOYUT - LU POLAROİD FİLTRE - LER YÜZÜNDEN, O SA - NA GERÇEK GÖRÜNDÜ--
S... SAATİM.
SNIP
ONA İHTİ - YACIN YOK, WYATT.
ÇÜNKÜ BUN - DAN SONRAKİ YAKLAŞIK 20 YILINI...
...KODES - TE GEÇİRE - CEKSİN...
AMA TAM O SIRADA...
ARGHHHH!
K... KALBİM.

BU MACERANIN SONU

KIRAL DERGİ